AVALÚO DE MAQUINARIA Y EQUIPO.

No. Avalúo : **N°36-2016**

A V A L Ú O

PICK UP NISSAN NP300

Gobierno del Estado

GUARDERIA DEL COMPLEJO ADMINISTRATIVO

Declaro que en base a mis conocimientos y parecer, y en base a los análisis y estudios realizados, el Valor Comercial del bien valuado es de:

$36,064.00 **(Treinta y seis mil sesenta y cuatro pesos 00/100 M.N.)**

VALUADOR

Adrian FM

ING. ADRIAN FLORES MENDOZA

08 DE NOVIEMBRE DEL 2016

Nissan NP300 05-42185

Gobierno del Estado No. Avalúo : **N°36-2016**
GUARDERIA DEL COMPLEJO ADMINISTRATIVO

Enfoque de Costos, Memoria de Cálculo

PICK UP NISSAN NP300

Descripción del bien:

CAMIONETA NISSAN NP300 DIESEL 2009 EN MAL ESTADO BLANCA. NÚMERO DE SERIE 3N6PD21Y29K020417. NÚMERO DE INVENTARIO 05-42185. LA CAMIONETA SE ENCUENTRA CON GOLPES, RASPONES, PINTURA EN MAL ESTADO E INTERIORES DAÑADOS. MOTOR DESVIELADO.

Consideraciones para Deterioro Físico

Edad Cronológica		**7 Años**
Año última reconstrucción		**0 Años**
E. Eftva a la Reconstrucción		**0 Años**
Condición Observada		
Mala		
Edad Efectiva	EE	**7 Años**
Vida Útil Total	VUT	**15 Años**
Vida Útil Remanente	VUR	**8 Años**

Uso	Intensivo	
	Normal	
	Subutilizado	X
Desgaste	Normal	
	Excesivo	X
Mantenimiento	Preventivo	
	Correctivo	
	Ninguno	X
Exposicón a	Ninguno	
medios	Intemperie	X
Corrosivos	Co. Químicos	

Deterioro Físico

% Depreciación Física = Edad Efectiva / (Edad Efectiva + Vida Útil Remanente)
% Depreciación Física = 46.7%

Resumen		%
Valor del Equipo Equivalente Nuevo	230,000.00	
Instalaciones, transporte, etc.	0.00	**0%**
Valor de Reposición Nuevo	230,000.00	
Depreciación Física	107,333.33	47%
Subtotal	122,666.67	
Obsolescencia Funcional	36,800.00	**30%**
Subtotal	85,866.67	
Deteriodo Físico	34,346.67	**40%**
Subtotal	51,520.00	
Depreciación Curable	15,456.00	**30%**

Valor Neto de Reposición (anr)	**36,064.00**	
		80.0%
Valor de Liquidación Forzada (anr)	**28,851.00**	

Datos de Cotización para VRN

Fecha de Cotización	Tipo de Cambio
08 noviembre 2016	**$19.20 /dólar**
Monto Cotización (PESOS)	**$ 230,000.00**

Empresa:
Nissan

Teléfono 01 800 505 1700

Características
Similares

Observaciones:
Se cotizo el vehiculo mas parecido al bien valuado.

Gobierno del Estado
GUARDERIA DEL COMPLEJO ADMINISTRATIVO

No. Avalúo : **N°36-2016**

IX. REPORTE FOTOGRAFICO

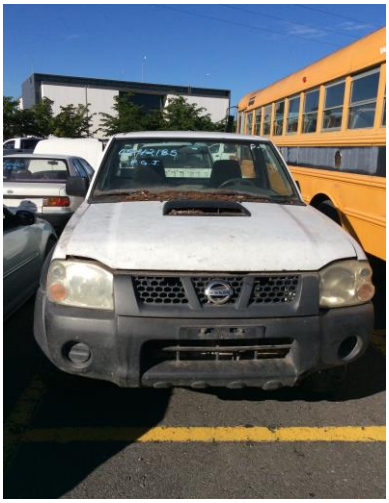

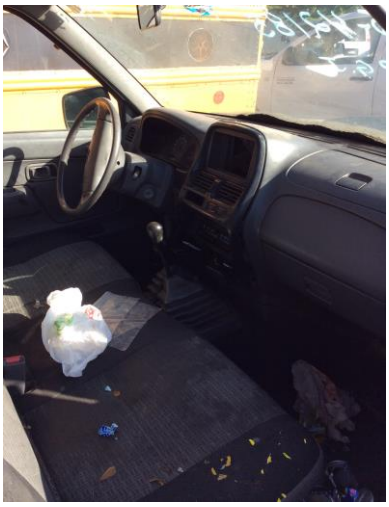

Nissan NP300 05-42185