AVALÚO DE MAQUINARIA Y EQUIPO.

No. Avalúo : **N°9-2016**

A V A L Ú O

PICK UP DODGE RAM 2500 ST 2008

Gobierno del Estado

GUARDERIA DEL COMPLEJO ADMINISTRATIVO

Declaro que en base a mis conocimientos y parecer, y en base a los análisis y estudios realizados, el Valor Comercial del bien valuado es de:

$34,300.00 **(Treinta y cuatro mil trescientos pesos 00/100 M.N.)**

VALUADOR

Adrian FM

ING. ADRIAN FLORES MENDOZA

08 DE NOVIEMBRE DEL 2016

AVALÚO DE MAQUINARIA Y EQUIPO.

Gobierno del Estado No. Avalúo : **N°9-2016**
GUARDERIA DEL COMPLEJO ADMINISTRATIVO

Enfoque de Costos, Memoria de Cálculo

PICK UP DODGE RAM 2500 ST 2008

Descripción del bien:

CAMIONETA DODGE RAM 2500 ST 2008 EN MAL ESTADO BLANCA. NÚMERO DE SERIE 3D7H516N98G249150. NÚMERO DE INVENTARIO 05-42023. LA CAMIONETA SE ENCUENTRA CON GOLPES, RASPONES, SIN CALAVERAS, PINTURA EN MAL ESTADO E INTERIORES DAÑADOS. MOTOR DESVIELADO.

Consideraciones para Deterioro Físico

Edad Cronológica		**8 Años**
Año última reconstrucción		**0 Años**
E. Eftva a la Reconstrucción		**0 Años**
Condición Observada		
Mala		
Edad Efectiva	EE	**8 Años**
Vida Útil Total	VUT	**15 Años**
Vida Útil Remanente	VUR	**7 Años**

Uso	Intensivo	
	Normal	
	Subutilizado	X
Desgaste	Normal	
	Excesivo	X
Mantenimientc	Preventivo	
	Correctivo	
	Ninguno	X
Exposicón a medios Corrosivos	Ninguno	
	Intemperie	X
	Co. Químicos	

Deterioro Físico

% Depreciación Física = Edad Efectiva / (Edad Efectiva + Vida Útil Remanente)
% Depreciación Física = 53.3%

Resumen		%
Valor del Equipo Equivalente Nuevo	420,000.00	
Instalaciones, transporte, etc.	0.00	**0%**
Valor de Reposición Nuevo	420,000.00	
Depreciación Física	224,000.00	53%
Subtotal	196,000.00	
Obsolescencia Funcional	58,800.00	**30%**
Subtotal	137,200.00	
Deteriodo Físico	68,600.00	**50%**
Subtotal	68,600.00	
Depreciación Curable	34,300.00	**50%**

Valor Neto de Reposición (anr)	**34,300.00**
	80.0%
Valor de Liquidación Forzada (anr)	**27,440.00**

Datos de Cotización para VRN

Fecha de Cotización	Tipo de Cambio
08 noviembre 2016	**$19.20 /dólar**
Monto Cotización (PESOS)	**$ 420,000.00**

Empresa:
Dodge

Características
Similares

Observaciones:
Se cotizo el vehiculo mas parecido al bien valuado.

Gobierno del Estado
GUARDERIA DEL COMPLEJO ADMINISTRATIVO

No. Avalúo : **N°9-2016**

IX. REPORTE FOTOGRAFICO

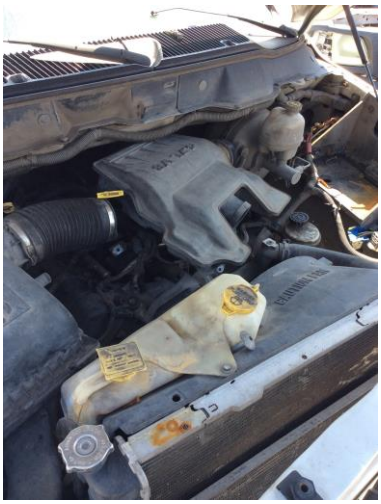

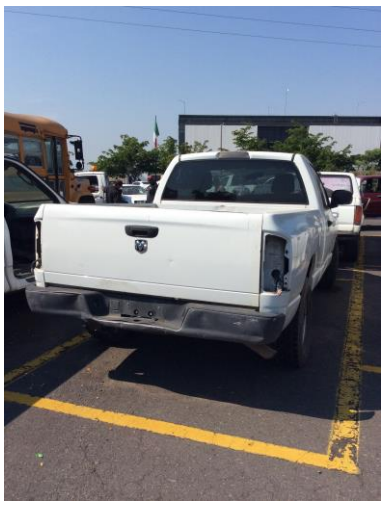

Dodge RAM 2500 ST 05-42023