AVALÚO DE MAQUINARIA Y EQUIPO.

No. Avalúo : **N°6-2016**

A V A L Ú O

PICK UP FORD LOBO F-150 XL

Gobierno del Estado

GUARDERIA DEL COMPLEJO ADMINISTRATIVO

Declaro que en base a mis conocimientos y parecer, y en base a los análisis y estudios realizados, el Valor Comercial del bien valuado es de:

$24,080.00	**(Veinticuatro mil ochenta pesos 00/100 M.N.)**

VALUADOR

Adrian FM

ING. ADRIAN FLORES MENDOZA

08 DE NOVIEMBRE DEL 2016

AVALÚO DE MAQUINARIA Y EQUIPO.

Gobierno del Estado No. Avalúo : **N°6-2016**
GUARDERIA DEL COMPLEJO ADMINISTRATIVO

Enfoque de Costos, Memoria de Cálculo

PICK UP FORD LOBO F-150 XL

Descripción del bien:

CAMIONETA FORD LOBO F-150 XL 2009 EN MAL ESTADO BLANCA. NÚMERO DE SERIE 3FTGF172X9A06067. NÚMERO DE INVENTARIO 05-42082. LA CAMIONETA SE ENCUENTRA CON GOLPES, RASPONES, SIN VOLANTE, SIN LLANTA, SIN TAPA DE CAJA, SIN CALAVERAS, SIN RETROVISORES, PINTURA EN MAL ESTADO E INTERIORES DAÑADOS. MOTOR DESVIELADO.

Consideraciones para Deterioro Físico

Edad Cronológica		**7 Años**
Año última reconstrucción		**0 Años**
E. Eftva a la Reconstrucción		**0 Años**
Condición Observada		
Mala		
Edad Efectiva	EE	**7 Años**
Vida Útil Total	VUT	**15 Años**
Vida Útil Remanente	VUR	**8 Años**

Uso	Intensivo	
	Normal	
	Subutilizado	X
Desgaste	Normal	
	Excesivo	X
Mantenimientc	Preventivo	
	Correctivo	
	Ninguno	X
Exposicón a	Ninguno	
medios	Intemperie	X
Corrosivos	Co. Químicos	

Deterioro Físico

% Depreciación Física = Edad Efectiva / (Edad Efectiva + Vida Útil Remanente)
% Depreciación Física = 46.7%

Resumen		%
Valor del Equipo Equivalente Nuevo	430,000.00	
Instalaciones, transporte, etc.	0.00	**0%**
Valor de Reposición Nuevo	430,000.00	
Depreciación Física	200,666.67	47%
Subtotal	229,333.33	
Obsolescencia Funcional	68,800.00	**30%**
Subtotal	160,533.33	
Deteriodo Físico	112,373.33	**70%**
Subtotal	48,160.00	
Depreciación Curable	24,080.00	**50%**

Valor Neto de Reposición (anr)	**24,080.00**
	80.0%
Valor de Liquidación Forzada (anr)	**19,264.00**

Datos de Cotización para VRN

Fecha de Cotización	Tipo de Cambio
08 noviembre 2016	**$19.20 /dólar**

Monto Cotización (PESOS) **$ 430,000.00**

Empresa:
Ford

Teléfono 01 800 505 1700

Características
Similares

Observaciones:
Se cotizo el vehiculo mas parecido al bien valuado.

IX. REPORTE FOTOGRAFICO

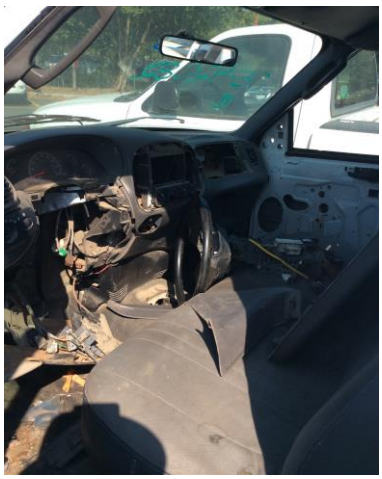

Ford Lobo XL 05-42082