**AVALÚO DE MAQUINARIA Y EQUIPO.**

No. Avalúo : **N°2-2016**

# A V A L Ú O

**PICK UP FORD LOBO F-150 XL**

***Gobierno del Estado***

***GUARDERIA DEL COMPLEJO ADMINISTRATIVO***

Declaro que en base a mis conocimientos y parecer, y en base a los análisis y estudios realizados, el Valor Comercial del bien valuado es de:

**$19,264.00** **Diecinueve mil doscientos sesenta y cuatro pesos 00/100 M.N.**

**VALUADOR**

Adrian FM

**ING. ADRIAN FLORES MENDOZA**

***08 DE NOVIEMBRE DEL 2016***

*AVALÚO DE MAQUINARIA Y EQUIPO.*

**Gobierno del Estado**
**GUARDERIA DEL COMPLEJO ADMINISTRATIVO**

No. Avalúo : **N°2-2016**

**Enfoque de Costos, Memoria de Cálculo**

**PICK UP FORD LOBO F-150 XL**

**Descripción del bien:**

CAMIONETA FORD LOBO F-150 XL 2009 EN MAL ESTADO BLANCA. NÚMERO DE SERIE 3FTGF172X9MA01838. NÚMERO DE INVENTARIO 05-42050. LA CAMIONETA SE ENCUENTRA CON GOLPES, RASPONES, PINTURA EN MAL ESTADO, INTERIORES DAÑADOS, UNA LLANTA PONCHADA, SIN CALAVERAS, SIN COFRE, SIN ASIENTO Y SIN PUERTA. SIN MOTOR.

**Consideraciones para Deterioro Físico**

| | | |
|---|---|---|
| Edad Cronológica | | **7 Años** |
| Año última reconstrucción | | **0 Años** |
| E. Eftva a la Reconstrucción | | **0 Años** |
| Condición Observada | | |
| Mala | | |
| Edad Efectiva | EE | **7 Años** |
| Vida Útil Total | VUT | **15 Años** |
| Vida Útil Remanente | VUR | **8 Años** |

| | | |
|---|---|---|
| Uso | Intensivo | |
| | Normal | |
| | Subutilizado | X |
| Desgaste | Normal | |
| | Excesivo | X |
| Mantenimientc | Preventivo | |
| | Correctivo | |
| | Ninguno | X |
| Exposicón a | Ninguno | |
| medios | Intemperie | X |
| Corrosivos | Co. Químicos | |

**Deterioro Físico**

% Depreciación Física = Edad Efectiva / (Edad Efectiva + Vida Útil Remanente)
% Depreciación Física = 46.7%

| **Resumen** | | % |
|---|---|---|
| Valor del Equipo Equivalente Nuevo | 430,000.00 | |
| Instalaciones, transporte, etc. | 0.00 | **0%** |
| Valor de Reposición Nuevo | 430,000.00 | |
| **Depreciación Física** | 200,666.67 | 47% |
| Subtotal | 229,333.33 | |
| **Obsolescencia Funcional** | 68,800.00 | **30%** |
| Subtotal | 160,533.33 | |
| **Deterioro Físico** | 112,373.33 | **70%** |
| Subtotal | 48,160.00 | |
| **Depreciación Incurable** | 28,896.00 | **60%** |

| | |
|---|---|
| **Valor Neto de Reposición (anr)** | **19,264.00** |
| | 80.0% |
| **Valor de Liquidación Forzada (anr)** | **15,411.00** |

**Datos de Cotización para VRN**

| | |
|---|---|
| Fecha de Cotización | Tipo de Cambio |
| **08 noviembre 2016** | **$19.20 /dólar** |
| Monto Cotización (PESOS) | **$ 430,000.00** |
| Empresa: | |
| Ford | |
| Teléfono 01 800 505 1700 | |
| Características | |
| Similares | |

Observaciones:
Se cotizo el vehiculo mas parecido al bien valuado.

**Gobierno del Estado**
GUARDERIA DEL COMPLEJO ADMINISTRATIVO

No. Avalúo : **N°2-2016**

## IX. REPORTE FOTOGRAFICO

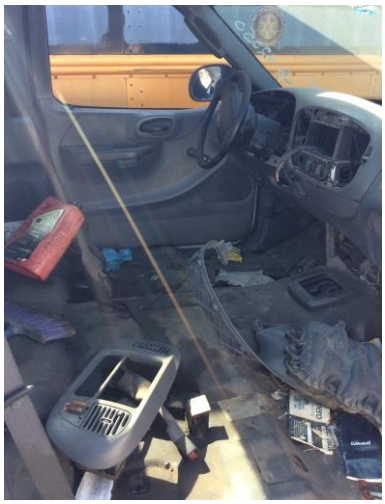

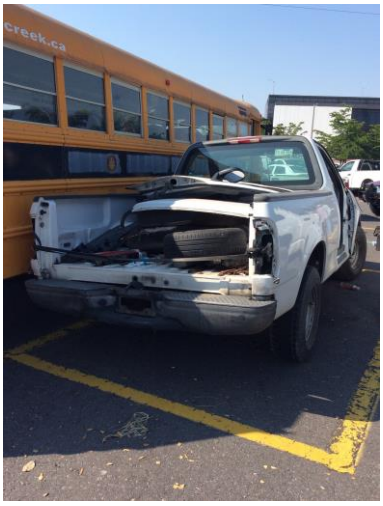

Ford Lobo XL 05-42050