AVALÚO DE MAQUINARIA Y EQUIPO.

No. Avalúo : **N°12-2016**

A V A L Ú O

PICK UP FORD LOBO F-150

Gobierno del Estado

GUARDERIA DEL COMPLEJO ADMINISTRATIVO

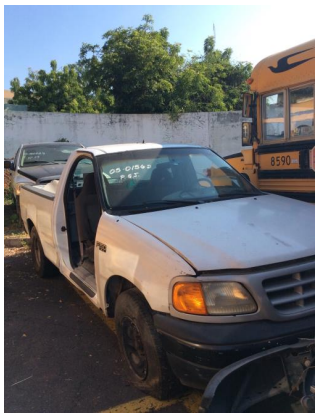

Declaro que en base a mis conocimientos y parecer, y en base a los análisis y estudios realizados, el Valor Comercial del bien valuado es de:

$10,320.00	**(Diez mil trescientos veinte pesos 00/100 M.N.)**

VALUADOR

Adrian FJM

ING. ADRIAN FLORES MENDOZA

08 DE NOVIEMBRE DEL 2016

AVALÚO DE MAQUINARIA Y EQUIPO.

Gobierno del Estado
GUARDERIA DEL COMPLEJO ADMINISTRATIVO

No. Avalúo : **N°12-2016**

Enfoque de Costos, Memoria de Cálculo

PICK UP FORD LOBO F-150

Descripción del bien:

CAMIONETA FORD LOBO F-150 XL 1999 EN MAL ESTADO BLANCA. NÚMERO DE SERIE 3FTDF1720XMA37294. NÚMERO DE INVENTARIO 05-01562. LA CAMIONETA SE ENCUENTRA CON GOLPES, RASPONES, LLANTA PONCHADA, SIN PUERTA, CALAVERAS ROTAS, PINTURA EN MAL ESTADO E INTERIORES DAÑADOS. MOTOR DESVIELADO.

Consideraciones para Deterioro Físico

Edad Cronológica		**17 Años**
Año última reconstrucción		**0 Años**
E. Eftva a la Reconstrucción		**0 Años**
Condición Observada		
Mala		
Edad Efectiva	EE	**17 Años**
Vida Útil Total	VUT	**15 Años**
Vida Útil Remanente	VUR	-

Uso	Intensivo	
	Normal	
	Subutilizado	X
Desgaste	Normal	
	Excesivo	X
Mantenimientc	Preventivo	
	Correctivo	
	Ninguno	X
Exposicón a medios Corrosivos	Ninguno	
	Intemperie	X
	Co. Químicos	

Deterioro Físico

% Depreciación Física = Edad Efectiva / (Edad Efectiva + Vida Útil Remanente)
% Depreciación Física = -

Resumen		%
Valor del Equipo Equivalente Nuevo	430,000.00	
Instalaciones, transporte, etc.	0.00	**0%**
Valor de Reposición Nuevo	430,000.00	
Depreciación Física	258,000.00	60%
Subtotal	172,000.00	
Obsolescencia Funcional	86,000.00	**50%**
Subtotal	86,000.00	
Deteriodo Físico	60,200.00	**70%**
Subtotal	25,800.00	
Depreciación Curable	15,480.00	**60%**

Valor Neto de Reposición (anr)	**10,320.00**	
		80.0%
Valor de Liquidación Forzada (anr)	**8,256.00**	

Datos de Cotización para VRN

Fecha de Cotización	Tipo de Cambio
08 noviembre 2016	**$19.20 /dólar**
Monto Cotización (PESOS)	**$ 430,000.00**
Empresa:	
Ford	
Teléfono 01 800 505 1700	
Características	
Similares	

Observaciones:
Se cotizo el vehiculo mas parecido al bien valuado.

Gobierno del Estado
GUARDERIA DEL COMPLEJO ADMINISTRATIVO

No. Avalúo : **N°12-2016**

IX. REPORTE FOTOGRAFICO

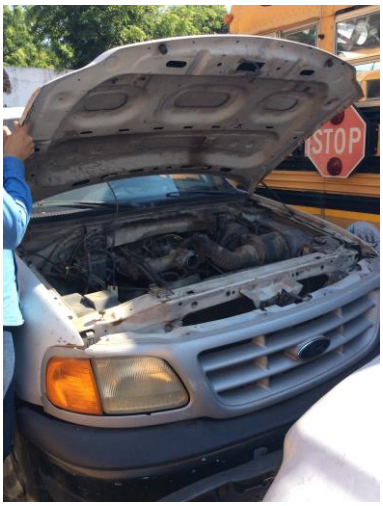

Ford Lobo F-150 05-01562