AVALÚO DE MAQUINARIA Y EQUIPO.

No. Avalúo : **N°32-2016**

A V A L Ú O

DODGE RAM 1500

Gobierno del Estado

DEPOSITO MEDELLIN

Declaro que en base a mis conocimientos y parecer, y en base a los análisis y estudios realizados, el Valor Comercial del bien valuado es de:

$27,363.00 **(Veintisiete mil trescientos sesenta y tres pesos 00/100 M.N.)**

VALUADOR

Adrian FM

ING. ADRIAN FLORES MENDOZA

08 DE NOVIEMBRE DEL 2016

Gobierno del Estado
DEPOSITO MEDELLIN

No. Avalúo : **N°32-2016**

Enfoque de Costos, Memoria de Cálculo

DODGE RAM 1500

Descripción del bien:

CAMIONETA DODGE RAM 1500 2008 BLANCA EN MAL ESTADO. NÚMERO DE SERIE 3D7H516K38G245617. NÚMERO DE INVENTARIO 05-42008. LA CAMIONETA SE ENCUENTRA CON GOLPES, RASPONES, PINTURA EN MAL ESTADO CON LOGOS DEL GOBIERNO DEL ESTADO E INTERIORES DAÑADOS, MOTOR DESVIELADO.

Consideraciones para Deterioro Físico

Edad Cronológica		**8 Años**
Año última reconstrucción		**0 Años**
E. Eftva a la Reconstrucción		**0 Años**
Condición Observada		
Mala		
Edad Efectiva	EE	**8 Años**
Vida Útil Total	VUT	**15 Años**
Vida Útil Remanente	VUR	**7 Años**

Uso	Intensivo	
	Normal	
	Subutilizado	X
Desgaste	Normal	
	Excesivo	X
Mantenimiento	Preventivo	
	Correctivo	
	Ninguno	X
Exposicón a medios Corrosivos	Ninguno	
	Intemperie	X
	Co. Químicos	

Deterioro Físico

% Depreciación Física = Edad Efectiva / (Edad Efectiva + Vida Útil Remanente)
% Depreciación Física = 53.3%

Resumen		%
Valor del Equipo Equivalente Nuevo	390,900.00	
Instalaciones, transporte, etc.	0.00	**0%**
Valor de Reposición Nuevo	390,900.00	
Depreciación Física	208,480.00	53%
Subtotal	182,420.00	
Obsolescencia Funcional	72,968.00	**40%**
Subtotal	109,452.00	
Deterioro Físico	54,726.00	**50%**
Subtotal	54,726.00	
Depreciación Incurable	27,363.00	**50%**

Valor Neto de Reposición (anr)	**27,363.00**	
		80.0%
Valor de Liquidación Forzada (anr)	**21,890.00**	

Datos de Cotización para VRN

Fecha de Cotización	Tipo de Cambio
08 noviembre 2016	**$19.20 /dólar**
Monto Cotización (PESOS)	**$ 390,900.00**

Empresa:
DODGE

Características
Similares

Observaciones:
Se cotizo el vehiculo mas parecido al bien valuado

Gobierno del Estado
DEPOSITO MEDELLIN

No. Avalúo : **N°32-2016**

IX. REPORTE FOTOGRAFICO

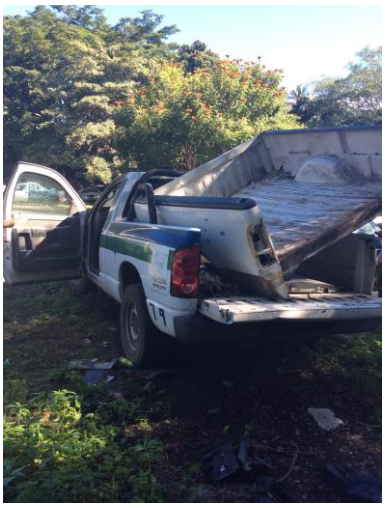

DODGE RAM 1500 05-42008