AVALÚO DE MAQUINARIA Y EQUIPO.

No. Avalúo : **N°41-2016**

A V A L Ú O

CHEVROLET CHEVY

Gobierno del Estado

DEPOSITO MEDELLIN

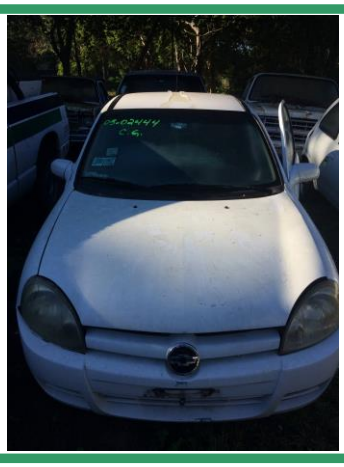

Declaro que en base a mis conocimientos y parecer, y en base a los análisis y estudios realizados, el Valor Comercial del bien valuado es de:

$15,834.00 **(Quince mil ochocientos treinta y cuatro pesos 00/100 M.N.)**

VALUADOR

Adrian FM

ING. ADRIAN FLORES MENDOZA

08 DE NOVIEMBRE DEL 2016

AVALÚO DE MAQUINARIA Y EQUIPO.

Gobierno del Estado
DEPOSITO MEDELLIN

No. Avalúo : **N°41-2016**

Enfoque de Costos, Memoria de Cálculo

CHEVROLET CHEVY

Descripción del bien:

VEHICULO CHEVROLET CHEVY BLANCO. NÚMERO DE SERIE 3G1SF21604S114240. NÚMERO DE INVENTARIO 05-02444. EL VEHICULO SE ENCUENTRA CON GOLPES, RASPONES, PINTURA EN MAL ESTADO E INTERIORES DAÑADOS, MOTOR EN REGULAR ESTADO DE USO.

Consideraciones para Deterioro Físico

Edad Cronológica		**12 Años**
Año última reconstrucción		**0 Años**
E. Eftva a la Reconstrucción		**0 Años**
Condición Observada		
Mala		
Edad Efectiva	EE	**15 Años**
Vida Útil Total	VUT	**15 Años**
Vida Útil Remanente	VUR	-

Uso	Intensivo	
	Normal	
	Subutilizado	X
Desgaste	Normal	
	Excesivo	X
Mantenimiento	Preventivo	
	Correctivo	
	Ninguno	X
Exposición a medios Corrosivos	Ninguno	
	Intemperie	X
	Co. Químicos	

Deterioro Físico

% Depreciación Física = Edad Efectiva / (Edad Efectiva + Vida Útil Remanente)
% Depreciación Física = -

Resumen		%
Valor del Equipo Equivalente Nuevo	157,080.00	
Instalaciones, transporte, etc.	0.00	**0%**
Valor de Reposición Nuevo	157,080.00	
Depreciación Física	94,248.00	60%
Subtotal	62,832.00	
Obsolescencia Funcional	18,849.60	**30%**
Subtotal	43,982.40	
Deteriodo Físico	17,592.96	**40%**
Subtotal	26,389.44	
Depreciación Curable	10,555.78	**40%**
Valor Neto de Reposición (anr)	**15,834.00**	
		80.0%
Valor de Liquidación Forzada (anr)	**12,667.00**	

Datos de Cotización para VRN

Fecha de Cotización		Tipo de Cambio
08 noviembre 2016		**$19.20 /dólar**
Monto Cotización (PESOS)	**$**	**157,080.00**
Empresa:		
CHEVROLET		

Características
Similares

Observaciones:
Se cotizo el vehiculo mas parecido al bien valuado. Se tomo el valor del vehiculo la utima vez que salio al mercado y fue multiplicado por los indices nacionales del precio al consumidor correspondiente para obtener su valor actualmente.

Gobierno del Estado
DEPOSITO MEDELLIN

No. Avalúo : **N°41-2016**

IX. REPORTE FOTOGRAFICO

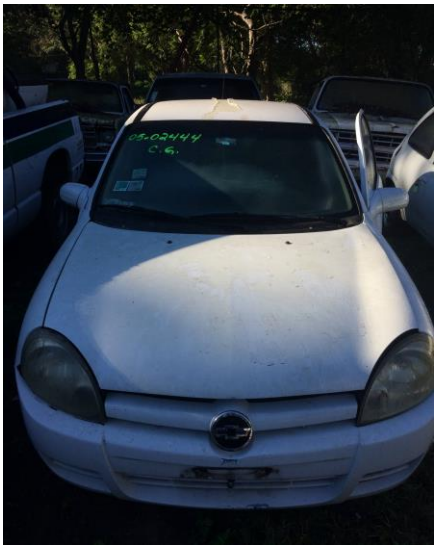

41.CHEVROLET CHEVY 05-02444