AVALÚO DE MAQUINARIA Y EQUIPO.

No. Avalúo : **N°42-2016**

A V A L Ú O

CHEVROLET TORNADO

Gobierno del Estado

DEPOSITO MEDELLIN

Declaro que en base a mis conocimientos y parecer, y en base a los análisis y estudios realizados, el Valor Comercial del bien valuado es de:

$20,019.00 **(Veintiseis mil seiscientos noventa y dos pesos 00/100 M.N.)**

VALUADOR

Adrian FM

ING. ADRIAN FLORES MENDOZA

08 DE NOVIEMBRE DEL 2016

Gobierno del Estado
DEPOSITO MEDELLIN

No. Avalúo : **N°42-2016**

Enfoque de Costos, Memoria de Cálculo

CHEVROLET TORNADO

Descripción del bien:

PICK UP CHEVROLET TORNADO BLANCA 2007. NÚMERO DE SERIE 93CXM80217C164813. NÚMERO DE INVENTARIO 05-02417. EL VEHICULO SE ENCUENTRA CON GOLPES, RASPONES, PINTURA EN MAL ESTADO E INTERIORES DAÑADOS, MOTOR EN REGULAR ESTADO DE USO.

Consideraciones para Deterioro Físico

Edad Cronológica		**9 Años**
Año última reconstrucción		**0 Años**
E. Eftva a la Reconstrucción		**0 Años**
Condición Observada		
Mala		
Edad Efectiva	EE	**9 Años**
Vida Útil Total	VUT	**15 Años**
Vida Útil Remanente	VUR	**6 Años**

Uso	Intensivo	
	Normal	
	Subutilizado	X
Desgaste	Normal	
	Excesivo	X
Mantenimiento	Preventivo	
	Correctivo	
	Ninguno	X
Exposicón a	Ninguno	
medios	Intemperie	X
Corrosivos	Co. Químicos	

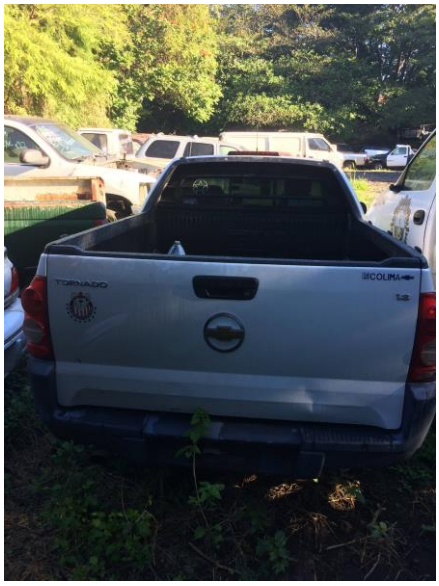

Deterioro Físico

% Depreciación Física = Edad Efectiva / (Edad Efectiva + Vida Útil Remanente)
% Depreciación Física = 60.0%

Resumen		%
Valor del Equipo Equivalente Nuevo	198,600.00	
Instalaciones, transporte, etc.	0.00	**0%**
Valor de Reposición Nuevo	198,600.00	
Depreciación Física	119,160.00	60%
Subtotal	79,440.00	
Obsolescencia Funcional	23,832.00	**30%**
Subtotal	55,608.00	
Deteriodo Físico	22,243.20	**40%**
Subtotal	33,364.80	
Depreciación Curable	13,345.92	**40%**
Valor Neto de Reposición (anr)	**20,019.00**	
		80.0%
Valor de Liquidación Forzada (anr)	**16,015.00**	

Datos de Cotización para VRN

Fecha de Cotización	Tipo de Cambio
08 noviembre 2016	**$19.20 /dólar**
Monto Cotización (PESOS)	**$ 198,600.00**

Empresa:
CHEVROLET

Características
Similares

Observaciones:
Se cotizo el vehiculo mas parecido al bien valuado.

Gobierno del Estado
DEPOSITO MEDELLIN

No. Avalúo : **N°42-2016**

IX. REPORTE FOTOGRAFICO

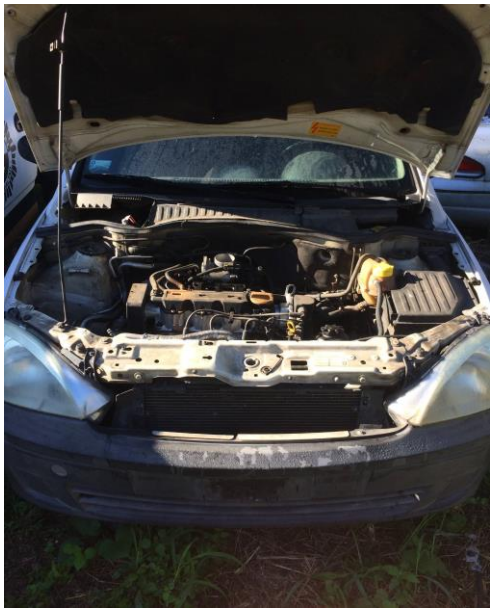

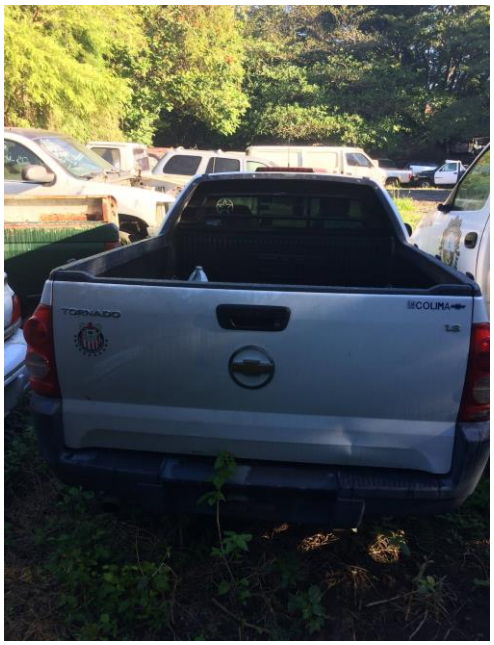

42. CHEVROLET TORNADO 05-02417