COLIMA
GOBIERNO DEL ESTADO

Unidad Estatal de Protección Civil
COLIMA

Boletín Informativo

Tormenta Tropical “Aletta” | Hidrometeorológico

06/06/18 – 02

Etapa / Fase del SIAT	Verde – Alejamiento
Posición de su centro	14.1° Norte – 106.5° Oeste
Ubicación	570 Km al Suroeste de Punta San Telmo, Mich. 595 Km al Sur-Suroeste de Manzanillo, Col.
Desplazamiento actual	Oeste a 11 Km/h
Vientos máximos sostenidos	75 Km/hr – rachas de 95 Km/hr.
Presión en su centro	1000 hPa.
Diámetro fuerte convección	-- Km
Comentarios	Se ha desarrollado la Tormenta Tropical “Aletta”, ubicándose al Sur-Suroeste de Colima, no obstante que se localiza alejada de la costa, sus desprendimientos nubosos favorecen potencial de lluvia y viento durante las próximas 48 horas. Con base en el pronóstico se prevé intensifique en próximas horas.
Recomendaciones a las UMPC	Mantenerse atentos a la evolución de este sistema, difundirlo al interior de la estructura municipal y autoridades auxiliares. Continuar con las trabajos de limpieza y desazolve de cauces. Tomar previsiones ante la probabilidad de lluvia y viento.
Recomendaciones a la población en general	Mantenerse informados de la evolución de este sistema y de los avisos que se estén emitiendo. Mantenga libre de basura el techo de su vivienda, bajantes de agua y registros pluviales. Si el techo es de lámina, verifique estén bien sujetas a la estructura. Mantenga limpio el frente su casa. Si su vivienda se ubica cerca de un cauce, verifique que este libre de objetos que puedan impedir el flujo del agua. No tire basura a la vía pública. Tenga presente su Plan Familiar de Protección Civil. Durante una tormenta no saque sus bolsas de basura. Al conducir bajo la lluvia o con el piso mojado, disminuya su velocidad y extreme precaución. No cruzar vados si el nivel del agua se incrementó. Tenga a la mano su mochila de emergencia. Atienda las recomendaciones de las autoridades de Protección Civil. Emergencias al 911

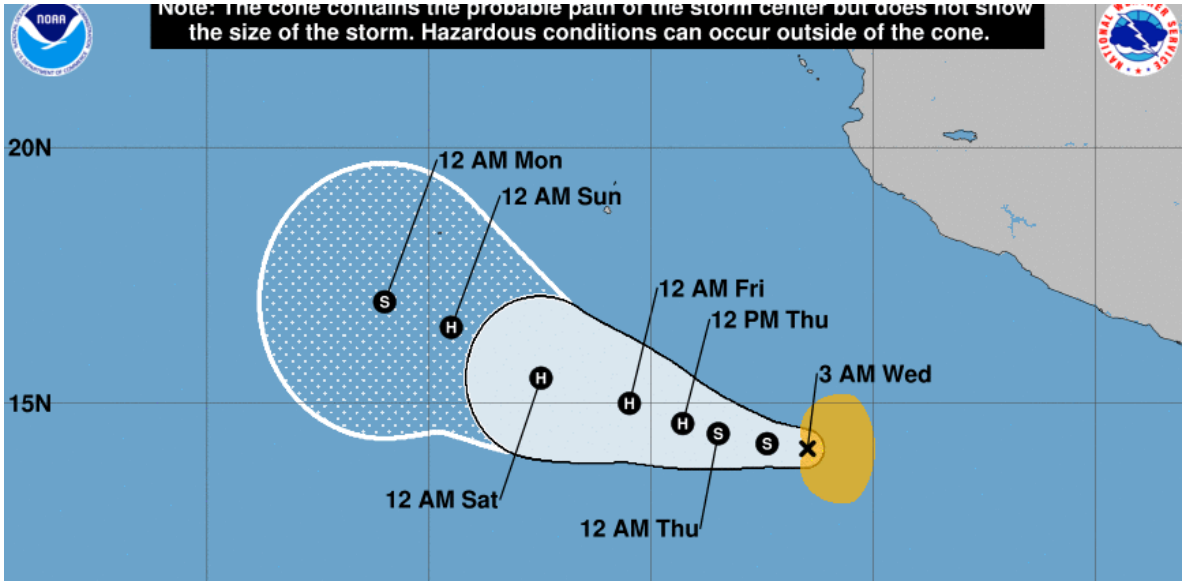
Note: The cone contains the probable path of the storm center but does not show the size of the storm. Hazardous conditions can occur outside of the cone.
20N
15N
12 AM Mon
12 AM Sun
12 AM Fri
12 PM Thu
3 AM Wed
12 AM Sat
12 AM Thu

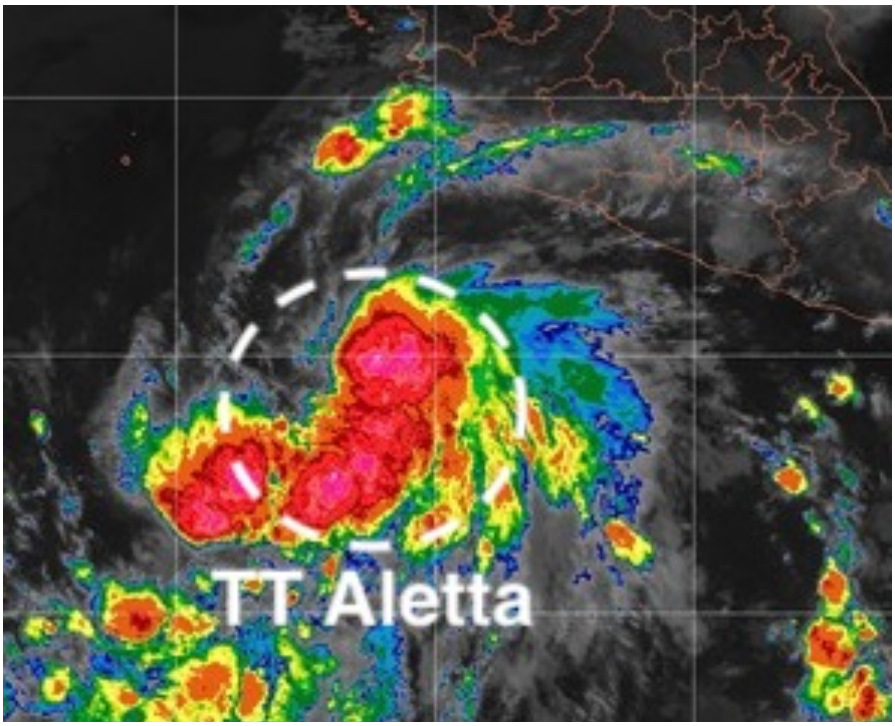
TT Aletta