



GRUPO DE TRABAJO PARA LA DETERMINACIÓN DE  
LOS FACTORES PARA LA DISTRIBUCIÓN DE LAS  
PARTICIPACIONES FEDERALES 2022

---

# ANEXO 8



**SISTEMA ESTATAL DE COORDINACION FISCAL**



**FACTORES ACEPTADOS DEL EJERCICIO 2022  
INSTITUTO TÉCNICO HACENDARIO DEL ESTADO DE COLIMA**

**FGP FONDO GENERAL DE PARTICIPACIONES**

1	ARMERÍA	5.248402%
2	COLIMA	18.954041%
3	COMALA	5.096312%
4	COQUIMATLÁN	4.228835%
5	CUAUHTÉMOC	5.680745%
6	IXTLAHUACÁN	6.315535%
7	MANZANILLO	21.072557%
8	MINATITLÁN	6.095643%
9	TECOMÁN	13.849006%
10	VILLA DE ÁLVAREZ	13.458924%
<b>Suma Total :</b>		<b>100.000000%</b>

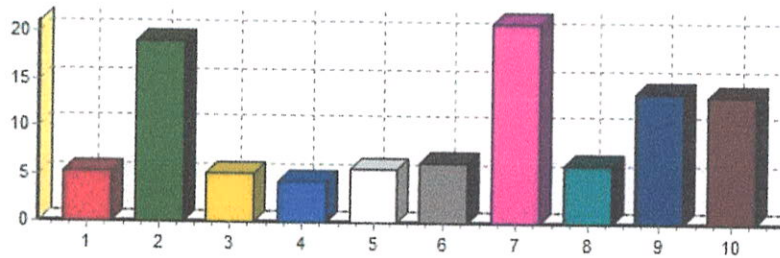

**IEPS PARTICIPACIÓN ESPECÍFICA SOBRE EL IMPUESTO ESPECIAL SOBRE PRODUCCIÓN Y SERVICIOS**

1	ARMERÍA	5.467041%
2	COLIMA	14.643363%
3	COMALA	6.443419%
4	COQUIMATLÁN	5.419123%
5	CUAUHTÉMOC	6.625546%
6	IXTLAHUACÁN	8.653042%
7	MANZANILLO	16.307559%
8	MINATITLÁN	9.645867%
9	TECOMÁN	12.456178%
10	VILLA DE ÁLVAREZ	14.338862%
<b>Suma Total :</b>		<b>100.000000%</b>

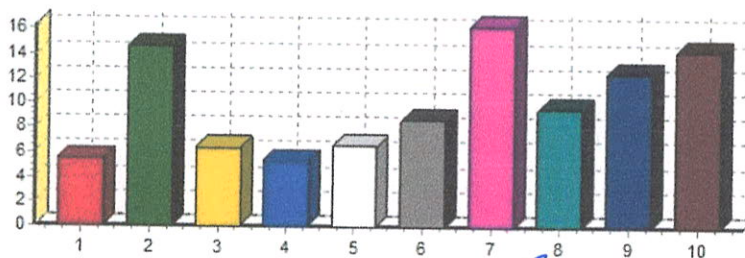

*Handwritten signatures and scribbles in blue ink.*



# SISTEMA ESTATAL DE COORDINACION FISCAL

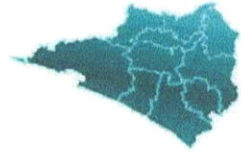

## FACTORES ACEPTADOS DEL EJERCICIO 2022 INSTITUTO TÉCNICO HACENDARIO DEL ESTADO DE COLIMA

### ISAN FONDO DE COMPENSACIÓN E INCENTIVOS SOBRE EL IMPUESTO SOBRE AUTOMOVILES NUEVO

1	ARMERÍA	5.179158%
2	COLIMA	15.859995%
3	COMALA	5.290585%
4	COQUIMATLÁN	4.333459%
5	CUAUHTÉMOC	5.923406%
6	IXTLAHUACÁN	9.807601%
7	MANZANILLO	18.155639%
8	MINATITLÁN	8.943475%
9	TECOMÁN	12.376175%
10	VILLA DE ÁLVAREZ	14.130507%

Suma Total : 100.000000%

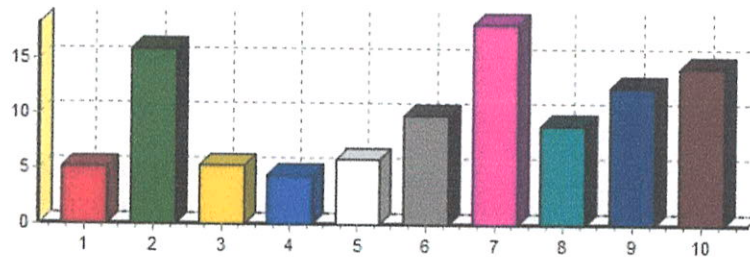

### TENENCIA INCENTIVOS POR EL IMPUESTO FEDERAL SOBRE TENENCIA Y USO DE VEHÍCULOS

1	ARMERÍA	9.000000%
2	COLIMA	13.000000%
3	COMALA	10.000000%
4	COQUIMATLÁN	3.000000%
5	CUAUHTÉMOC	12.000000%
6	IXTLAHUACÁN	4.000000%
7	MANZANILLO	17.000000%
8	MINATITLÁN	7.000000%
9	TECOMÁN	10.000000%
10	VILLA DE ÁLVAREZ	15.000000%

Suma Total : 100.000000%

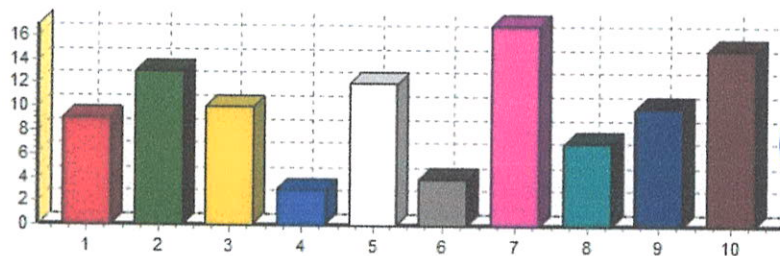

*[Handwritten signatures and scribbles in blue ink]*



SISTEMA ESTATAL DE COORDINACION FISCAL

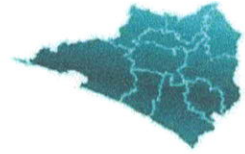

FACTORES ACEPTADOS DEL EJERCICIO 2022  
INSTITUTO TÉCNICO HACENDARIO DEL ESTADO DE COLIMA

FONDO DE FOMENTO FONDO DE FOMENTO MUNICIPAL

1	ARMERÍA	5.153958%
2	COLIMA	20.495850%
3	COMALA	4.640345%
4	COQUIMATLÁN	4.403799%
5	CUAUHTÉMOC	5.254858%
6	IXTLAHUACÁN	5.989401%
7	MANZANILLO	22.507075%
8	MINATITLÁN	4.447907%
9	TECOMÁN	14.063796%
10	VILLA DE ÁLVAREZ	13.043011%

Suma Total : 100.000000%

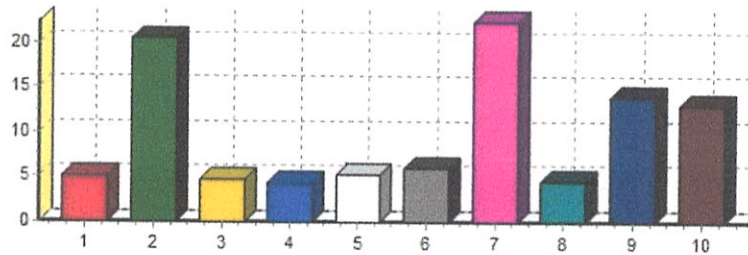

FFR FONDO DE FISCALIZACION Y RECAUDACIÓN

1	ARMERÍA	5.106730%
2	COLIMA	17.991587%
3	COMALA	6.431930%
4	COQUIMATLÁN	4.410376%
5	CUAUHTÉMOC	5.624549%
6	IXTLAHUACÁN	7.351499%
7	MANZANILLO	19.666337%
8	MINATITLÁN	7.071776%
9	TECOMÁN	12.414039%
10	VILLA DE ÁLVAREZ	13.931177%

Suma Total : 100.000000%

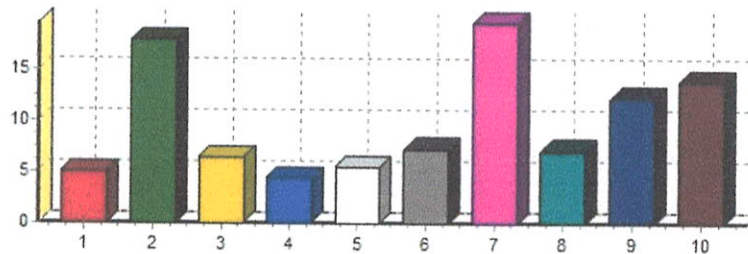

*[Handwritten signatures and scribbles in blue ink]*



SISTEMA ESTATAL DE COORDINACION FISCAL

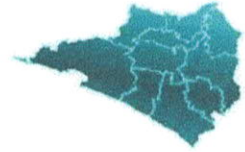

FACTORES ACEPTADOS DEL EJERCICIO 2022  
INSTITUTO TÉCNICO HACENDARIO DEL ESTADO DE COLIMA

GASOLINA Y DIESEL INCENTIVOS POR LAS CUOTAS DEL IEPS A LA VENTA FINAL DE GASOLINA Y DIESEL

1	ARMERÍA	6.731160%
2	COLIMA	17.126511%
3	COMALA	7.074134%
4	COQUIMATLÁN	2.575282%
5	CUAUHTÉMOC	8.941531%
6	IXTLAHUACÁN	1.013318%
7	MANZANILLO	21.664866%
8	MINATITLÁN	3.824475%
9	TECOMÁN	12.818002%
10	VILLA DE ÁLVAREZ	18.230721%

Suma Total : 100.000000%

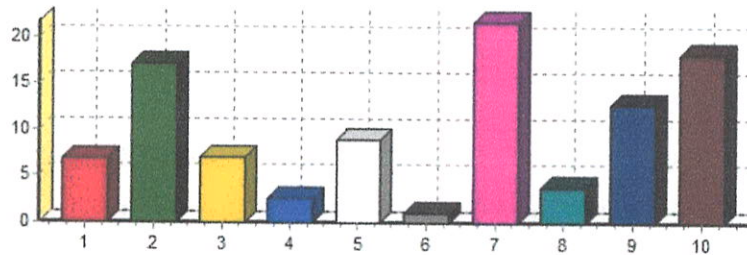

ISR-EBI ISR POR ENAJENACION DE BIENES INMUEBLES

1	ARMERÍA	1.229088%
2	COLIMA	30.294737%
3	COMALA	1.907378%
4	COQUIMATLÁN	0.561659%
5	CUAUHTÉMOC	4.492374%
6	IXTLAHUACÁN	0.050572%
7	MANZANILLO	36.376611%
8	MINATITLÁN	0.219507%
9	TECOMÁN	5.286269%
10	VILLA DE ÁLVAREZ	19.581805%

Suma Total : 100.000000%

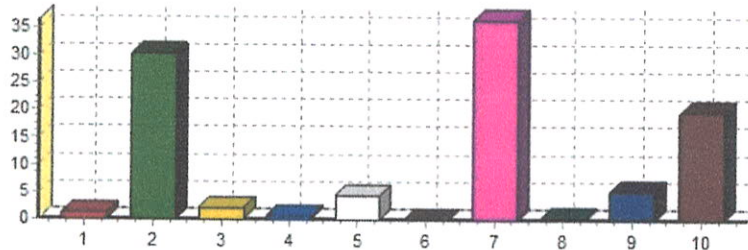

*[Handwritten signatures and scribbles in blue ink]*



# SISTEMA ESTATAL DE COORDINACION FISCAL



## FACTORES ACEPTADOS DEL EJERCICIO 2022 INSTITUTO TÉCNICO HACENDARIO DEL ESTADO DE COLIMA

C.P. Daniela Ivett Méndez Cárdenas

**Copresidente de la Asamblea**

Tesorera Municipal  
ARMERÍA

L.A.F. Carlos Armando Zamora González

**Copresidente de la Comisión**

Tesorero Municipal  
TECOMÁN

C.P. Hector Manuel Peregrina Sánchez

Tesorero Municipal  
COLIMA

C.P. César Abelardo Rodríguez Rincón

Tesorero Municipal  
COMALA

C.P. Ma. Guadalupe Adame Gómez  
Tesorera Municipal  
COQUIMATLÁN

C.P. Rosario Alejandra Valdovinos García  
Tesorera Municipal  
CUAUHTÉMOC

M.A.D. José Ignacio Sevilla Carrillo  
Tesorero Municipal  
IXTLAHUACÁN

M.C. Eduardo Camarena Berra  
Tesorero Municipal  
MANZANILLO

C.P. Martín Elías Guzmán  
Tesorero Municipal  
MINATITLÁN

L.A.E. Ma. del Carmen Morales Vogel  
Tesorera Municipal  
VILLA DE ÁLVAREZ