



SISTEMA ESTATAL DE COORDINACION FISCAL



FACTORES ACEPTADOS DEL EJERCICIO 2023 INSTITUTO TÉCNICO HACENDARIO DEL ESTADO DE COLIMA

FGP FONDO GENERAL DE PARTICIPACIONES

1	ARMERÍA	5.661980%
2	COLIMA	18.260065%
3	COMALA	5.309723%
4	COQUIMATLÁN	4.892882%
5	CUAUHTÉMOC	5.741681%
6	IXTLAHUACÁN	6.630891%
7	MANZANILLO	20.655429%
8	MINATITLÁN	5.992359%
9	TECOMÁN	13.462070%
10	VILLA DE ÁLVAREZ	13.392920%
Suma Total :		100.000000%

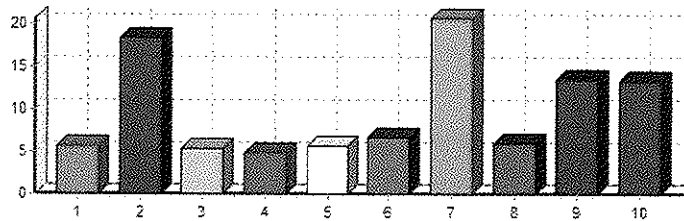

IEPS PARTICIPACIÓN ESPECÍFICA SOBRE EL IMPUESTO ESPECIAL SOBRE PRODUCCIÓN Y SERVICIOS

1	ARMERÍA	5.617532%
2	COLIMA	14.562216%
3	COMALA	6.465917%
4	COQUIMATLÁN	5.627798%
5	CUAUHTÉMOC	6.605188%
6	IXTLAHUACÁN	8.675728%
7	MANZANILLO	16.353433%
8	MINATITLÁN	9.450822%
9	TECOMÁN	12.367426%
10	VILLA DE ÁLVAREZ	14.273940%
Suma Total :		100.000000%

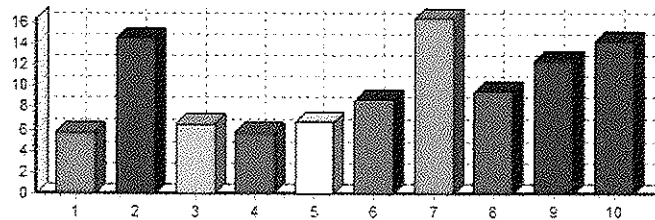

Handwritten signatures and scribbles at the bottom of the page.



SISTEMA ESTATAL DE COORDINACION FISCAL



FACTORES ACEPTADOS DEL EJERCICIO 2023 INSTITUTO TÉCNICO HACENDARIO DEL ESTADO DE COLIMA

ISAN FONDO DE COMPENSACIÓN E INCENTIVOS SOBRE EL IMPUESTO SOBRE AUTOMOVILES NUEVO

1	ARMERÍA	5.691280%
2	COLIMA	15.438942%
3	COMALA	5.524815%
4	COQUIMATLÁN	5.123425%
5	CUAUHTÉMOC	5.966604%
6	IXTLAHUACÁN	9.712093%
7	MANZANILLO	18.046516%
8	MINATITLÁN	8.430056%
9	TECOMÁN	12.106858%
10	VILLA DE ÁLVAREZ	13.959411%

Suma Total : 100.000000%

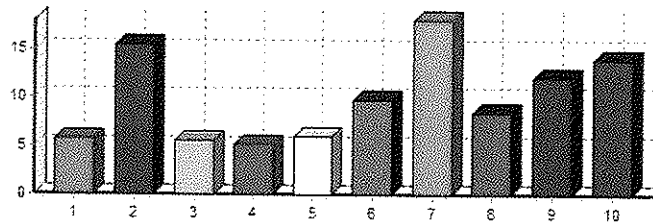

TENENCIA INCENTIVOS POR EL IMPUESTO FEDERAL SOBRE TENENCIA Y USO DE VEHÍCULOS

1	ARMERÍA	9.090909%
2	COLIMA	13.131313%
3	COMALA	7.070707%
4	COQUIMATLÁN	10.101010%
5	CUAUHTÉMOC	6.060606%
6	IXTLAHUACÁN	9.090909%
7	MANZANILLO	17.171717%
8	MINATITLÁN	5.050506%
9	TECOMÁN	10.101010%
10	VILLA DE ÁLVAREZ	13.131313%

Suma Total : 100.000000%

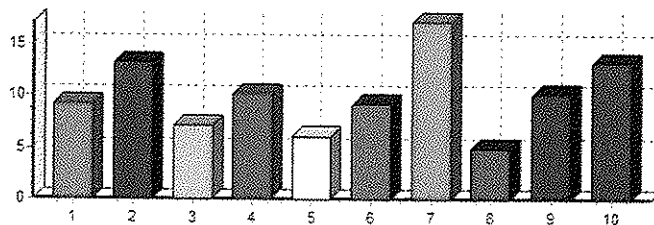

Handwritten signatures and scribbles are present throughout the page, including a large signature on the right side and several smaller ones at the bottom.



SISTEMA ESTATAL DE COORDINACION FISCAL



FACTORES ACEPTADOS DEL EJERCICIO 2023 INSTITUTO TÉCNICO HACENDARIO DEL ESTADO DE COLIMA

FONDO DE FOMENTO FONDO DE FOMENTO MUNICIPAL

1	ARMERÍA	5.388405%
2	COLIMA	20.016931%
3	COMALA	4.784918%
4	COQUIMATLÁN	4.763623%
5	CUAUHTÉMOC	5.311865%
6	IXTLAHUACÁN	6.186115%
7	MANZANILLO	22.188027%
8	MINATITLÁN	4.491925%
9	TECOMÁN	13.837152%
10	VILLA DE ÁLVAREZ	13.031039%
Suma Total :		100.000000%

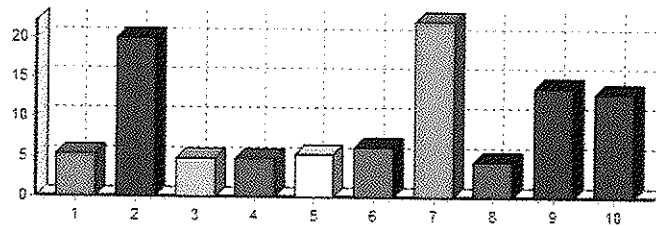

FFR FONDO DE FISCALIZACION Y RECAUDACIÓN

1	ARMERÍA	5.610424%
2	COLIMA	17.311322%
3	COMALA	6.469389%
4	COQUIMATLÁN	5.236261%
5	CUAUHTÉMOC	5.646134%
6	IXTLAHUACÁN	7.660247%
7	MANZANILLO	19.357136%
8	MINATITLÁN	6.799135%
9	TECOMÁN	12.146375%
10	VILLA DE ÁLVAREZ	13.763577%
Suma Total :		100.000000%

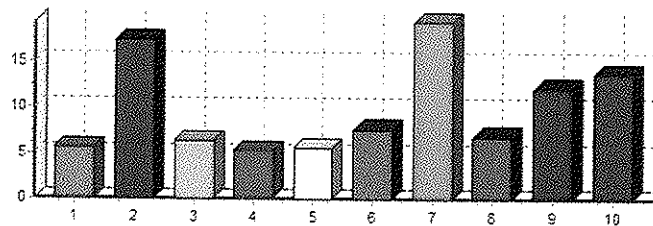



SISTEMA ESTATAL DE COORDINACION FISCAL

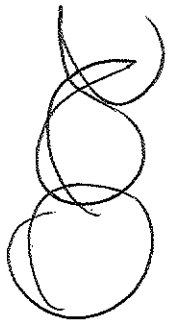

FACTORES ACEPTADOS DEL EJERCICIO 2023
INSTITUTO TÉCNICO HACENDARIO DEL ESTADO DE COLIMA

GASOLINA Y DIESEL INCENTIVOS POR LAS CUOTAS DEL IEPS A LA VENTA FINAL DE GASOLINA Y DIESEL

1	ARMERÍA	6.679558%
2	COLIMA	17.216991%
3	COMALA	5.055175%
4	COQUIMATLÁN	6.857203%
5	CUAUHTÉMOC	5.329063%
6	IXTLAHUACÁN	3.972109%
7	MANZANILLO	22.060359%
8	MINATITLÁN	2.723970%
9	TECOMÁN	13.275775%
10	VILLA DE ÁLVAREZ	16.829797%

Suma Total : 100.000000%

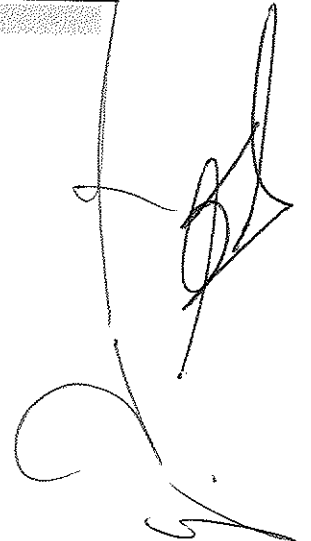
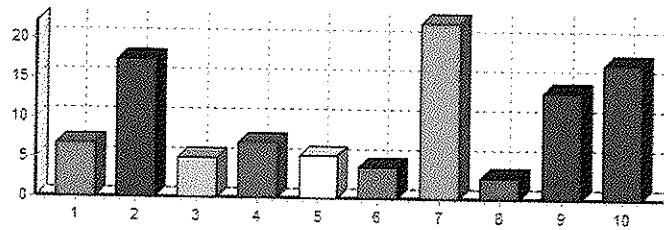

ISR-EBI ISR POR ENAJENACION DE BIENES INMUEBLES

1	ARMERÍA	0.662544%
2	COLIMA	24.414325%
3	COMALA	1.320350%
4	COQUIMATLÁN	0.750655%
5	CUAUHTÉMOC	4.848349%
6	IXTLAHUACÁN	0.052946%
7	MANZANILLO	41.458323%
8	MINATITLÁN	0.901344%
9	TECOMÁN	6.352722%
10	VILLA DE ÁLVAREZ	19.238442%

Suma Total : 100.000000%

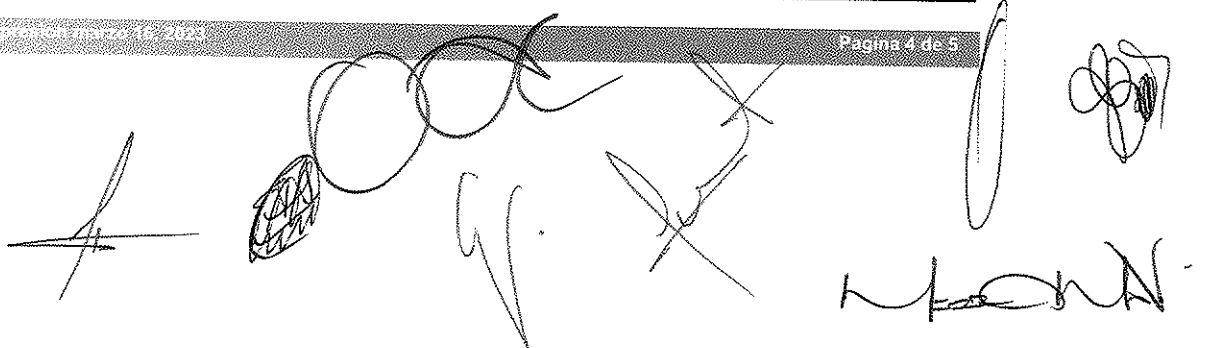
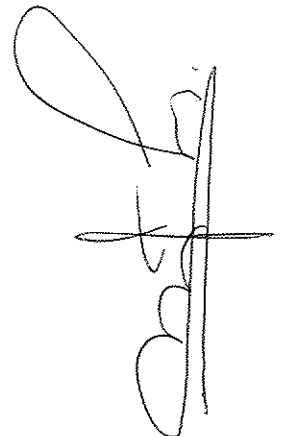
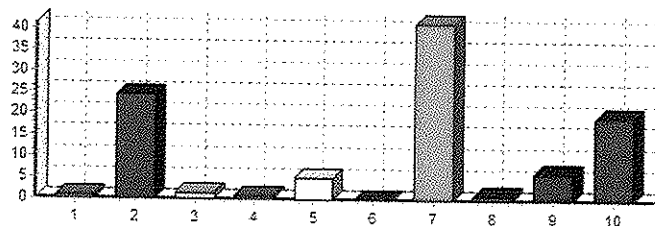



SISTEMA ESTATAL DE COORDINACION FISCAL



FACTORES ACEPTADOS DEL EJERCICIO 2023
INSTITUTO TÉCNICO HACENDARIO DEL ESTADO DE COLIMA

[Signature]

L.A.E. Ma. del Carmen Morales Vogel
Copresidente de la Asamblea
Tesorera Municipal
VILLA DE ÁLVAREZ

[Signature]

C.P. Dora Ivel Méndez Cárdenas
Copresidente de la Comisión
Tesorera Municipal
ARMERÍA

[Signature]

C.P. Manuel Peragrina Sánchez
Tesorero Municipal
COLIMA

[Signature]

C.P. Cesar Abolledo Rodríguez Rincón
Tesorero Municipal
COMALA

[Signature]

C.P. Ma. Guadalupe Adame Guerrero
Tesorera Municipal
COQUIMATLÁN

[Signature]

C.P. Rosario Alejandra Valdovinos Garcia
Tesorera Municipal
CUAUHTÉMOC

[Signature]

C.P. Enrique Figueroa Fajardo
Tesorero Municipal
IXTLAHUACÁN

[Signature]

M.C. Eduardo Camarón Berra
Tesorero Municipal
MANZANILLO

[Signature]

C.P. Martín Elias Guzman
Tesorero Municipal
MINATITLÁN

[Signature]

L.A.F. Carlos Armando Zamora González
Tesorero Municipal
TECOMÁN

[Signature]

[Signature]

[Signatures]