



**FACTORES ACEPTADOS DEL EJERCICIO 2021  
INSTITUTO TÉCNICO HACENDARIO DEL ESTADO DE COLIMA**

**FGP FONDO GENERAL DE PARTICIPACIONES**

1	ARMERÍA	5.024460%
2	COLIMA	19.326908%
3	COMALA	4.783354%
4	COQUIMATLÁN	4.301589%
5	CUAUHTÉMOC	5.291599%
6	IXTLAHUACÁN	6.445693%
7	MANZANILLO	21.330193%
8	MINATITLÁN	6.043183%
9	TECOMÁN	14.096612%
10	VILLA DE ÁLVAREZ	13.356409%

**Suma Total : 100.000000%**

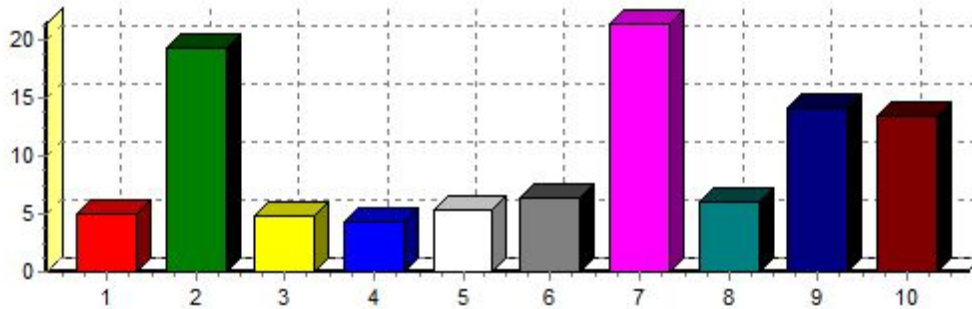

**IEPS PARTICIPACIÓN ESPECÍFICA SOBRE EL IMPUESTO ESPECIAL SOBRE PRODUCCIÓN Y SERVICIOS**

1	ARMERÍA	5.228927%
2	COLIMA	14.778738%
3	COMALA	6.180105%
4	COQUIMATLÁN	5.581729%
5	CUAUHTÉMOC	6.248097%
6	IXTLAHUACÁN	8.953146%
7	MANZANILLO	16.281484%
8	MINATITLÁN	9.822342%
9	TECOMÁN	12.644906%
10	VILLA DE ÁLVAREZ	14.280526%

**Suma Total : 100.000000%**

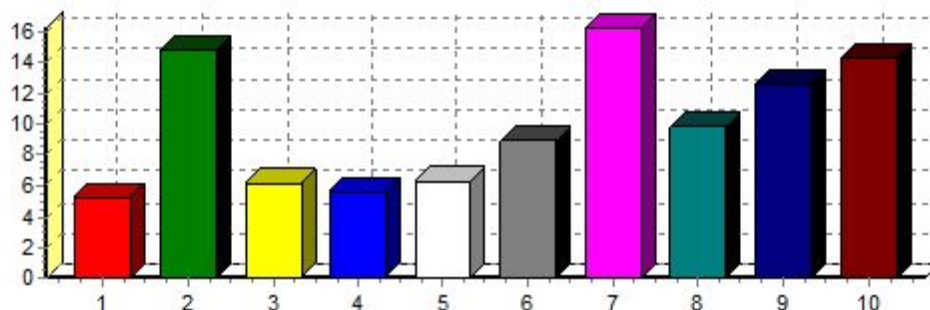

**FACTORES ACEPTADOS DEL EJERCICIO 2021  
INSTITUTO TÉCNICO HACENDARIO DEL ESTADO DE COLIMA**

**ISAN FONDO DE COMPENSACIÓN E INCENTIVOS SOBRE EL IMPUESTO SOBRE AUTOMOVILES NUEVO**

1	ARMERÍA	4.881973%
2	COLIMA	16.110527%
3	COMALA	4.897433%
4	COQUIMATLÁN	4.437301%
5	CUAUHTÉMOC	5.433203%
6	IXTLAHUACÁN	10.243212%
7	MANZANILLO	18.268530%
8	MINATITLÁN	9.092873%
9	TECOMÁN	12.587974%
10	VILLA DE ÁLVAREZ	14.046974%

**Suma Total : 100.000000%**

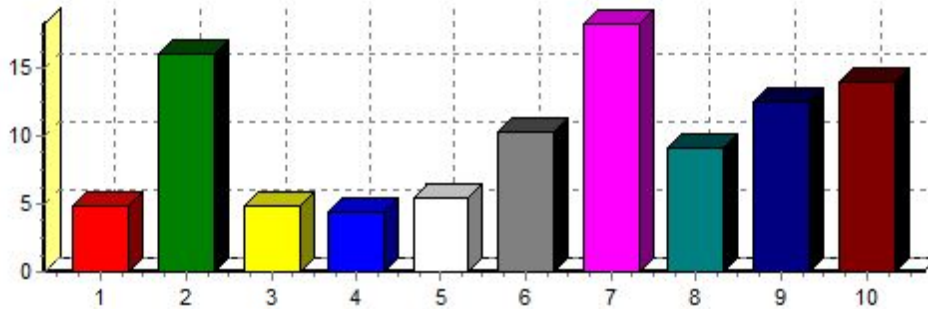

**TENENCIA INCENTIVOS POR EL IMPUESTO FEDERAL SOBRE TENENCIA Y USO DE VEHÍCULOS**

1	ARMERÍA	3.950355%
2	COLIMA	11.035356%
3	COMALA	3.430270%
4	COQUIMATLÁN	3.458613%
5	CUAUHTÉMOC	7.443463%
6	IXTLAHUACÁN	16.485980%
7	MANZANILLO	14.525991%
8	MINATITLÁN	11.389861%
9	TECOMÁN	11.328851%
10	VILLA DE ÁLVAREZ	16.951260%

**Suma Total : 100.000000%**

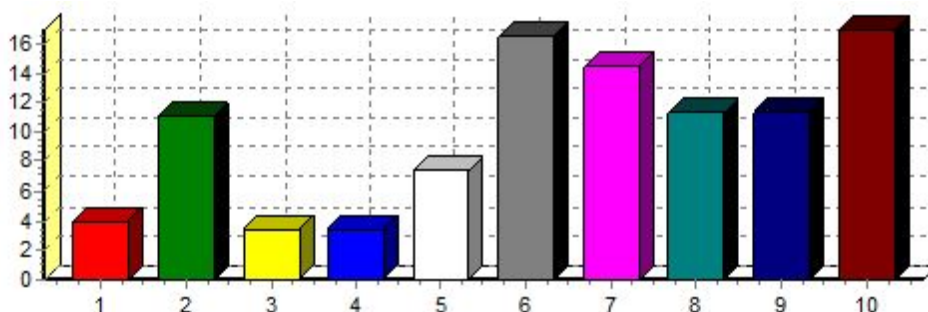



**FACTORES ACEPTADOS DEL EJERCICIO 2021  
INSTITUTO TÉCNICO HACENDARIO DEL ESTADO DE COLIMA**

**FONDO DE FOMENTO FONDO DE FOMENTO MUNICIPAL**

1	ARMERÍA	4.964620%
2	COLIMA	20.880986%
3	COMALA	4.359707%
4	COQUIMATLÁN	4.472883%
5	CUAUHTÉMOC	4.912022%
6	IXTLAHUACÁN	6.078562%
7	MANZANILLO	22.791271%
8	MINATITLÁN	4.322664%
9	TECOMÁN	14.280210%
10	VILLA DE ÁLVAREZ	12.937075%

**Suma Total : 100.000000%**

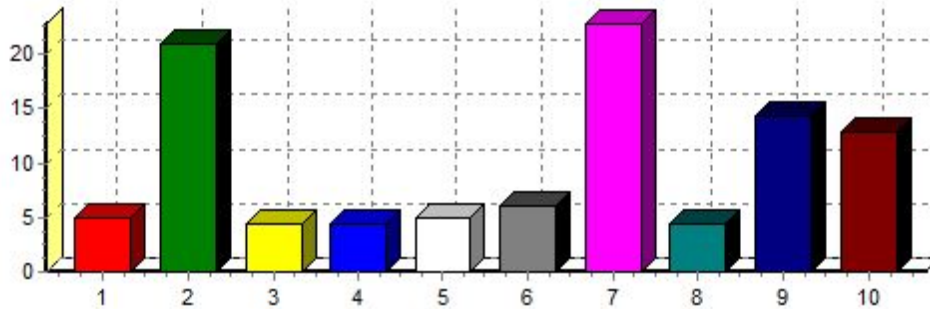

**FFR FONDO DE FISCALIZACION Y RECAUDACIÓN**

1	ARMERÍA	4.712046%
2	COLIMA	18.529894%
3	COMALA	6.034117%
4	COQUIMATLÁN	4.552528%
5	CUAUHTÉMOC	4.957112%
6	IXTLAHUACÁN	7.675132%
7	MANZANILLO	19.963930%
8	MINATITLÁN	7.079707%
9	TECOMÁN	12.691805%
10	VILLA DE ÁLVAREZ	13.803729%

**Suma Total : 100.000000%**

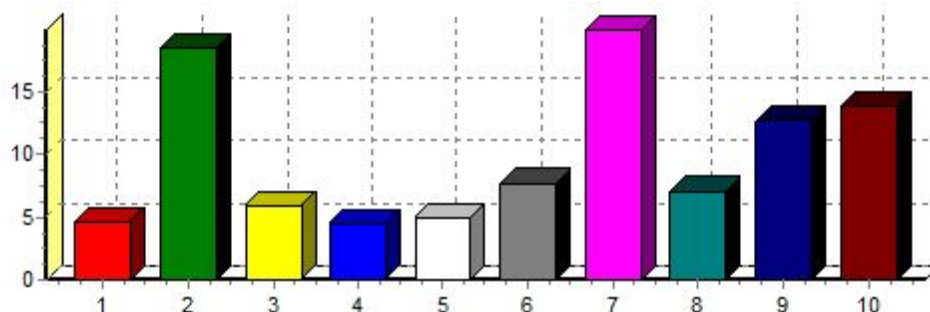

**FACTORES ACEPTADOS DEL EJERCICIO 2021**  
**INSTITUTO TÉCNICO HACENDARIO DEL ESTADO DE COLIMA**

**GASOLINA Y DIESEL INCENTIVOS POR LAS CUOTAS DEL IEPS A LA VENTA FINAL DE GASOLINA Y DIESEL**

1	ARMERÍA	2.644030%
2	COLIMA	15.901989%
3	COMALA	2.073132%
4	COQUIMATLÁN	1.994268%
5	CUAUHTÉMOC	5.618250%
6	IXTLAHUACÁN	11.734506%
7	MANZANILLO	20.735271%
8	MINATITLÁN	7.972604%
9	TECOMÁN	11.131324%
10	VILLA DE ÁLVAREZ	20.194626%

**Suma Total : 100.000000%**

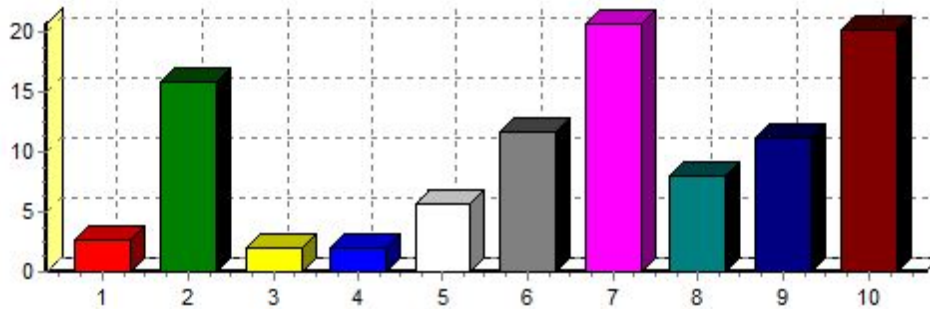

C.P. Francisco José Amezcua Delgado

**Copresidente de la Asamblea**

Tesorero Municipal  
VILLA DE ÁLVAREZ

C.P. Miriam Yesenia Figueroa Morales

**Copresidente de la Comision**

Tesorero Municipal  
MINATITLÁN

C.P. Miguel Ángel Montes Gómez

Tesorero Municipal  
ARMERÍA

L.A.F. Carlos Armando Zamora González

Tesorero Municipal  
COLIMA

C.P. Esther Castellanos Rodríguez

Tesorera Municipal  
COMALA

C.P. Guadalupe Adame Gutierrez

Tesorera Municipal  
COQUIMATLÁN

C.P. Dania Ivet Méndez Cárdenas

Tesorera Municipal  
CUAUHTÉMOC

M.A.D. José Ignacio Sevilla Carrillo

Tesorero Municipal  
IXTLAHUACÁN

M.C. Eduardo Camarena Berra

Tesorero Municipal  
MANZANILLO

C.P. J. Jesús Rojas Fermin

Tesorero Municipal  
TECOMÁN