COLIMA
GOBIERNO DEL ESTADO

CAMPAÑA DE DONACIÓN

AL DONAR ORGANOS,
DONAS VIDA

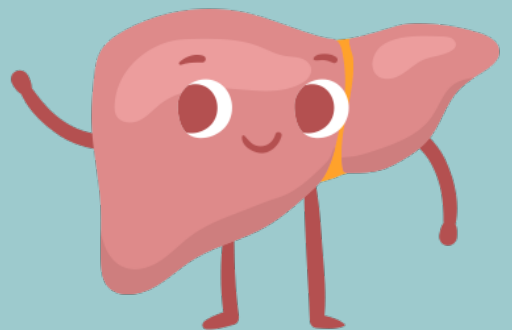

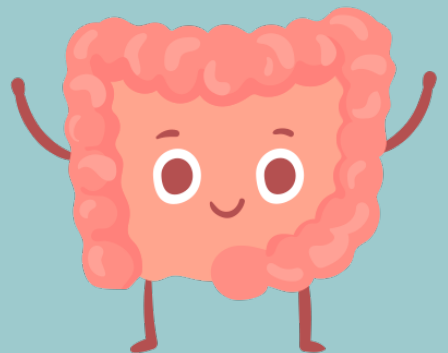

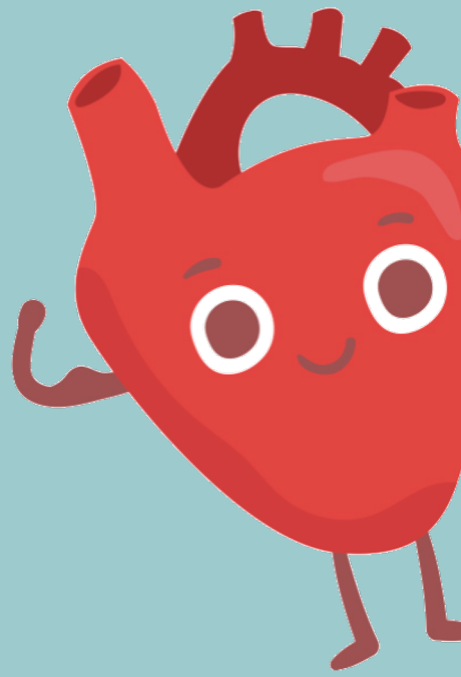

ANTECEDENTES

Desde el año 2019, el número de personas donadoras ha disminuido considerablemente a nivel nacional. La pandemia de Covid-19 agudizó la problemática, generando que las donaciones disminuyan a niveles históricos jamás antes vistos.

De acuerdo a cifras del CENATRA, **en el país hay más de 23 mil personas esperando la donación de un órgano**, siendo el **riñón, córnea e hígado los órganos que encabezan esta lista de espera.**

Las licencias del Estado de Colima cuentan con un apartado, en donde se muestra la voluntad de la persona conductora para donar sus órganos en caso de un accidente que ocasione su fallecimiento.

Se le invita a la ciudadanía a manifestar la donación de órganos **en su licencia de conducir y su registro en la página oficial del CENATRA.**

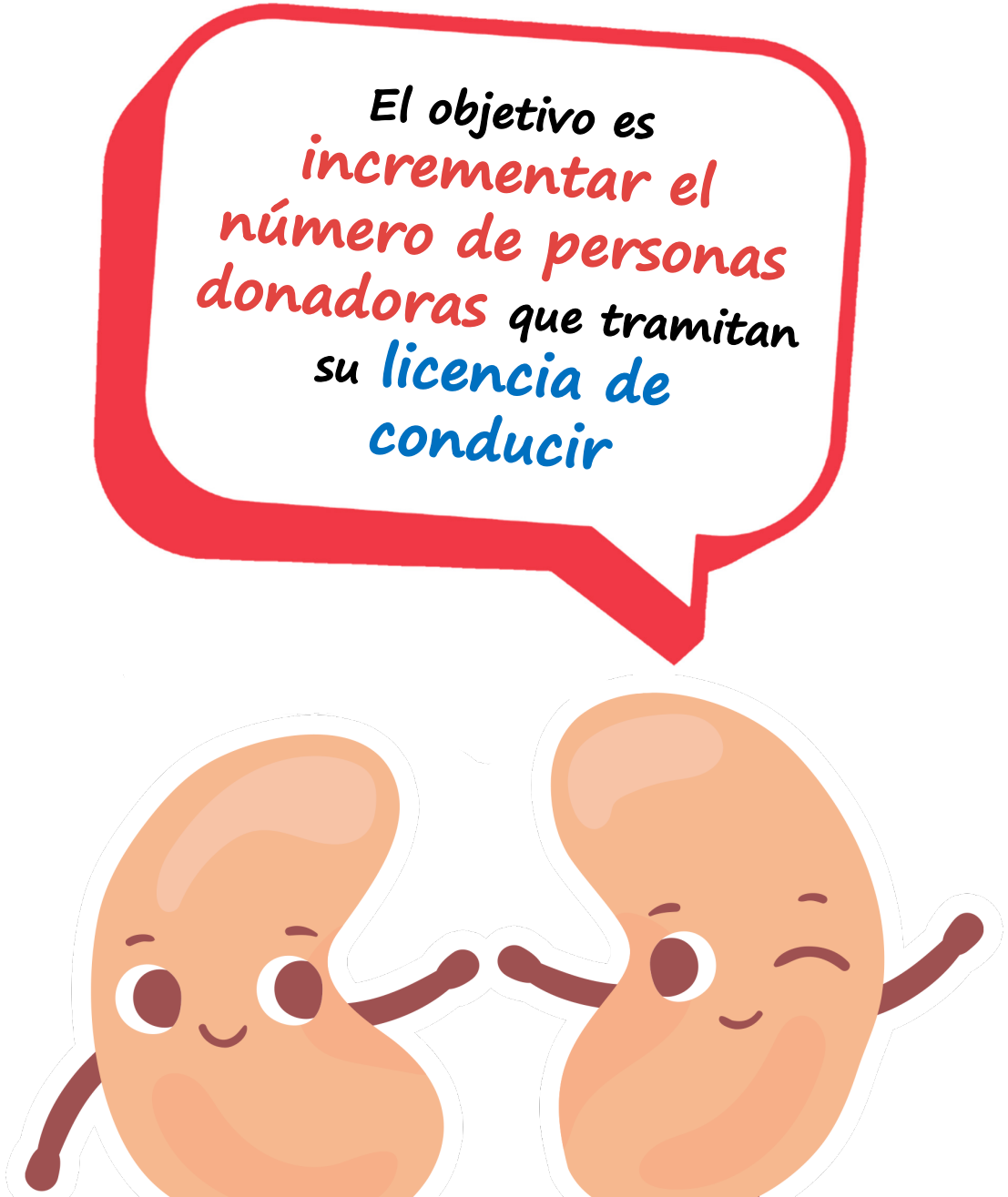

¿EN QUÉ CONSISTE LA CAMPAÑA?

1

Colocación de material alusivo que insentive a la donación de órganos y tejidos así como tambien la dirección web para su registro nacional, tanto en instalaciones físicas como en las plataformas digitales de SEMOV.

2

Al realizar tu cita para tramitar tu licencia, aparecerá una ventana emergente con el enlace que llevará directamente al registro de donador de órganos del CENATRA.

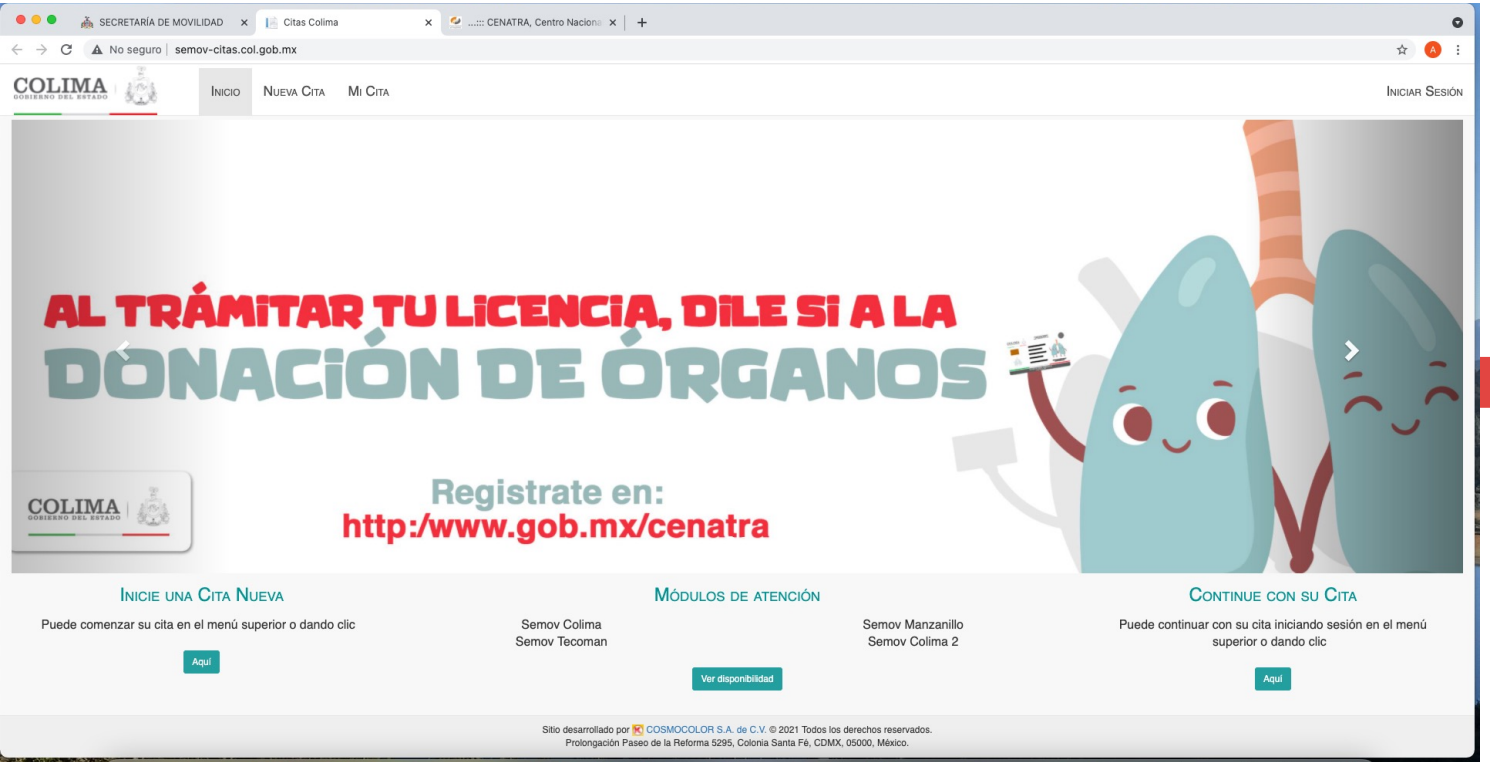

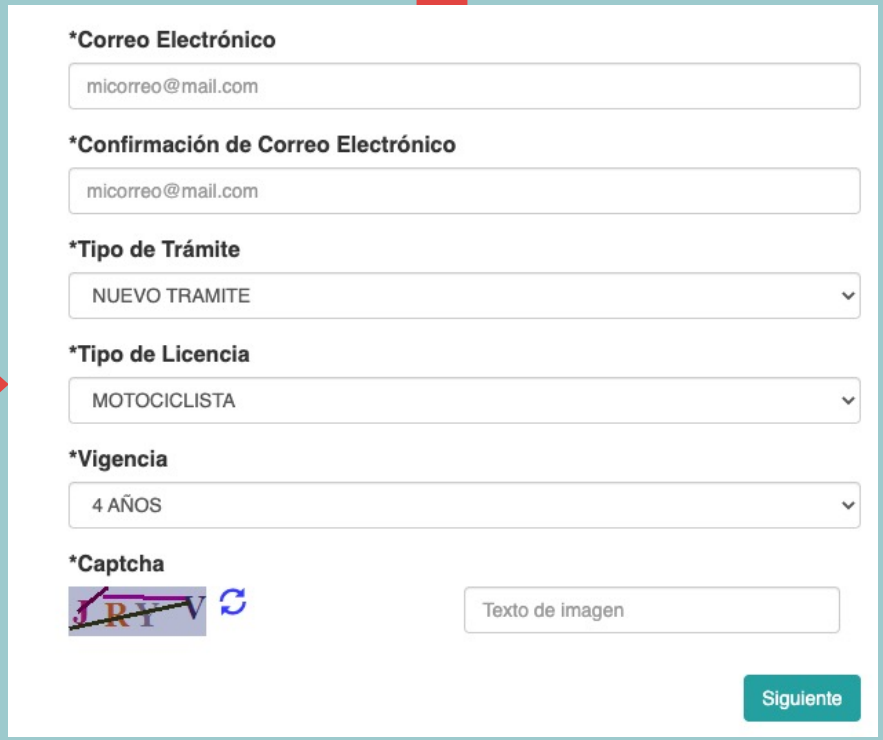

3

Durante la actualización de información personal al momento de realizar el trámite de licencia, si el usuario le dijo **sí a la donación de órganos y tejidos** colocará una calcomania **alusiva a la donación en la Licencia para Donadores**

Lic. Leticia Guadalupe Delgado Carrillo.
Secretaria de Salud y Bienestar Social

Arq. Rafael Martínez Brun.
Secretario de Movilidad

4

Medios de información y difusión escrita se publicó un boletín informativo con la campaña invitando a la problación en general a que se inscriba en la plataforma nacional del CENATRA.

UNIVERSIDAD DE COLIMA EL COMENTARIO

Archivo Digital

ANÁLISIS COLIMA
Plataforma de información creativa

COLIMA AL DÍA
COLECTIVO NOTICIAS

COLIMANOTICIAS
El PERIÓDICO POR INTERNET

ECOS DE LA COSTA

DIARIO DE COLIMA

LA VOZ DE COLIMA

MERIDIANO COLIMA
noticias al instante

VDN NOTICIAS

5 Material audivisual para **eliminar mitos** e **insentivar** a la donación de órganos y tejidos

- ¿Qué es la donación de órganos?
- ¿Cómo le hago para donar órganos?
- Si estoy en un hospital por un accidente, ¿Me pueden dejar morir para retirar mis órganos?
- Si fallezco, ¿Le cobrarán a mi familia por la donación de mis órganos?
- ¿Existe el mercado negro de donación de órganos?
- ¿Cuáles son los requisitos para donar órganos?
- ¿Se puede pagar para tener un lugar preferente en la lista de recepción de órganos?
- ¿Las religiones están en contra de la donación de órganos?

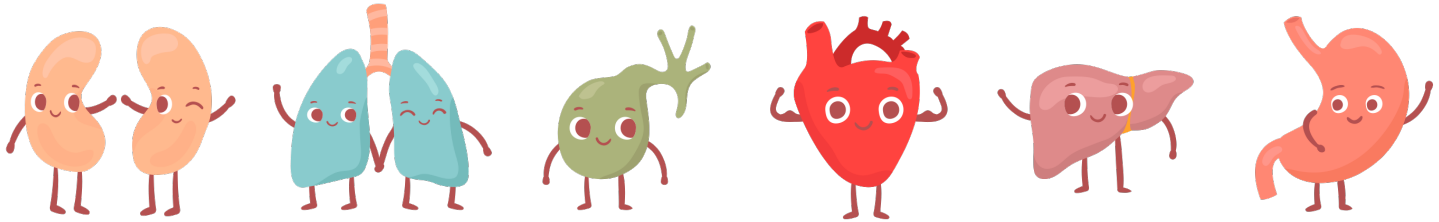

6 Material audivisual testimoniales para **sensibilizar** a la donación de órganos y tejidos

DILE SI A LA DONACIÓN DE ÓRGANOS

REGISTRATE EN:
HTTPS://WWW.GOB.MX/CENATRA

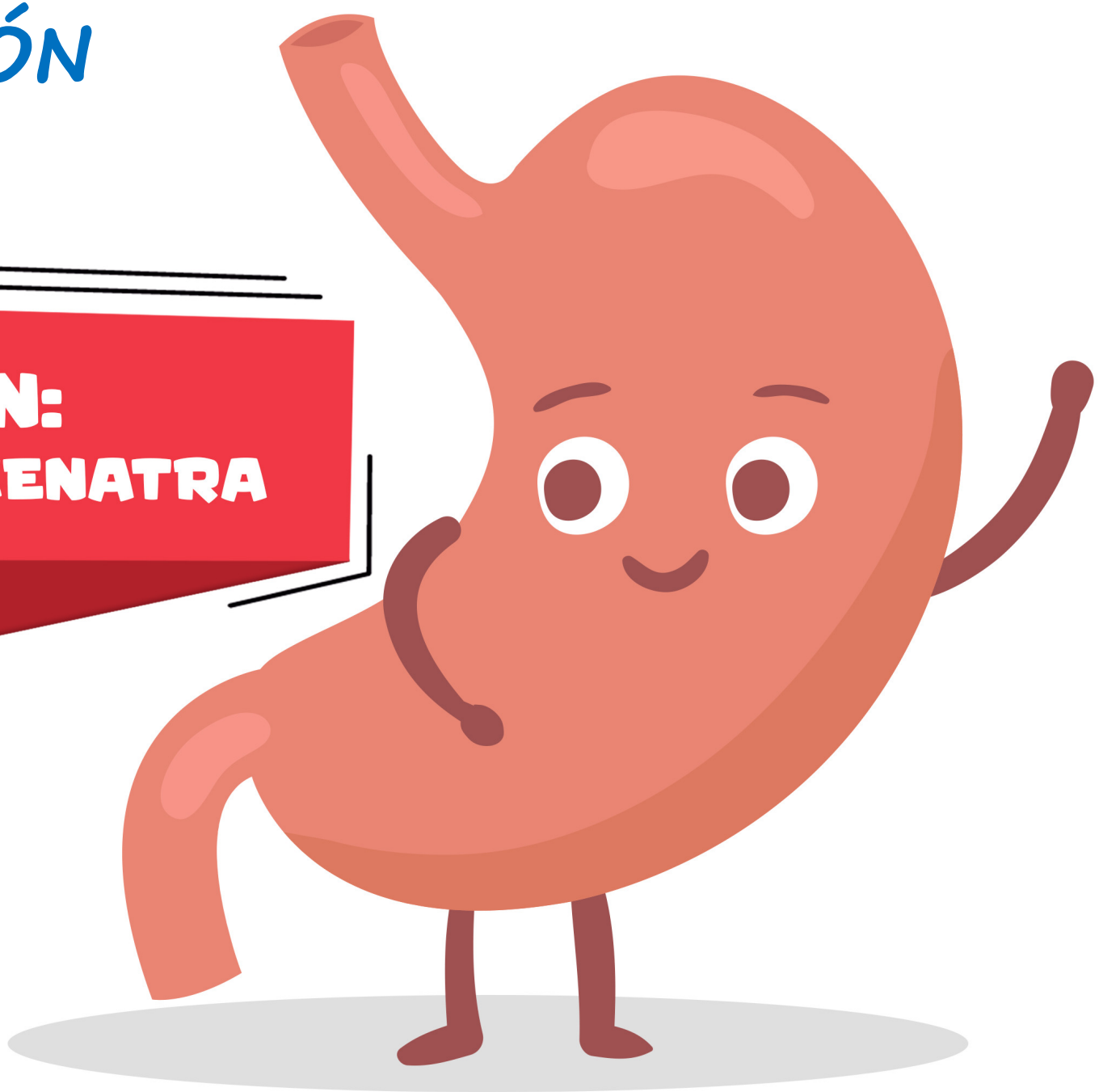

COLIMA
GOBIERNO DEL ESTADO

COLIMA
GOBIERNO DEL ESTADO

GRACIAS