



GOBIERNO DEL ESTADO DE COLIMA



GOBIERNO DEL
ESTADO DE COLIMA



expo MUJER

EMPRENDE 2022

"Este programa es público, ajeno a cualquier partido político. Queda prohibido el uso para fines distintos al desarrollo social"



GOBIERNO DEL
ESTADO DE COLIMA



Cuando y donde:

- **Sede: Explanada del Complejo Administrativo de Gobierno del Estado**
- **Fechas: jueves y viernes 17 y 18 de marzo de 2022**
- **Horarios: 9:00 a 16:00 horas.**



GOBIERNO DEL
ESTADO DE COLIMA



C
O
L
A
B
O
R
A
D
O
R
E
S

Secretaría de Desarrollo Económico

Secretaría del Bienestar, Inclusión Social y Mujeres

Instituto Colimense de la Mujer

**Asociación Mexicana de Mujeres Empresarias del Estado
de Colima AMMEEC**

NAFIN y Bancomext Colima

Patronato de la Industria Penitenciaria

SEFIDEC



GOBIERNO DEL
ESTADO DE COLIMA



AMMEEC

Objetivo: Proporcionar espacios a mujeres emprendedoras y empresarias colimenses para ofertar sus productos de manera presencial, promover cadenas de valor y mediante pláticas proporcionarles herramientas que les permitan contribuir a fortalecer sus negocios.





GOBIERNO DEL
ESTADO DE COLIMA



Expositoras (es):

- **EMPRENDEDORAS**
 - **EMPRESARIAS**
 - **ARTESANAS**
- **INSTITUCIONES DE APOYO**

Proyectos liderados y expuestos por mujeres

Conformación participantes

8 empresas alimentos
y bebidas consumo
inmeditato



8 empresas alimentos
empacados



8 empresas artesanales



6 empresas
comerciantes



5 empresas de servicios



5 empresas de
AMMEEC



Conformación participantes

5 empresas por el
ICM



1 mesa del Patronato
de la industria
penitenciaria



1 mesa de
atención de
Nacional
Financiera



1 mesa de atención del
SEFIDEC

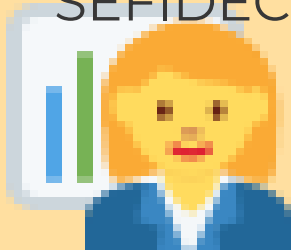

1 mesa atención
Secretaria de
Bienestar,
Inclusión Social y
Mujeres



1 mesa de atención del
SAT



Conformación participantes

1 mesa de
atención
de la
SEDECO



1 mesa de atención de
la Subsecretaría del
Trabajo



1 mesa de
atención Caja
Popular
Mexicana



1 mesa de atención Caja
Popular la Providencia

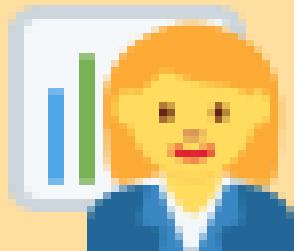

Registro de expositoras (SEDECO):

Cumplir con el siguiente perfil:

- Ser titular de una empresa de los giros:
 - Alimentos para consumo inmediato,
 - Alimentos con empaque,
 - Artesanías,
 - Comercio, y
 - Servicios
- Se registren en el formulario: <https://bit.ly/3tIS2oM> o en las oficinas de la SEDECO. Ubicadas en el Complejo Administrativo del Gobierno del Estado, edificio A, segundo piso, Tel. 312 3162000 ext. 24111 y 24119 con Gabriela González o Gabriela Lozada.



GOBIERNO DEL
ESTADO DE COLIMA



Lineamientos del evento:

- Promover el evento en sus medios posibles.
- Asistir los dos días del evento.
- La(s) expositoras deben ser mujeres.
- Iniciar y cerrar el stand en los horarios acordados.
- Mantener limpio su espacio de exposición.
- Usar cubrebocas e todo momento
- Al retirarse dejar limpio su espacio de exposición.
- Cubrir el costo del identificador/letrero de la mesa.
- Se firmará reglamento.

Importante: El evento no tiene costo para las participantes.



GOBIERNO DEL
ESTADO DE COLIMA



Programa del evento

EXPO VENTA

17 y 18 de marzo
9:00 - 16:00 horas



50 expositoras
emprendedoras,
empresarias, instituciones
de gobierno y más!

PANEL: "Mujeres líderes de Negocios"

17 de marzo
12:00-13:30 horas



Panel con 4 mujeres:
-1 emprendedora,
-1 empresaria consolidada,
-1 artesana,
-1 mujer de empresa de base
tecnológica.

CHARLA "Los motores de una mujer que Emprende"

18 de marzo
12:00-13:00



**Conoce los retos a los que
se enfrentó una mujer
emprendedora y descubre
cómo SI puedes
emprender**



GOBIERNO DEL
ESTADO DE COLIMA



Invitados (inauguración):

- Mtra. Indira Vizcaino Silva, Gobernadora del Estado de Colima.
- Lic. Rosa Maria Bayardo Cabrera, Secretaria de Desarrollo Económico.
- Licda. María del Rosario Silva Verduzco, Secretaria de Bienestar, Inclusión Social y Mujeres.
- Licda. Mayra Elizabeth Hurtado Zavala, Presidenta de la Asociación Mexicana de Mujeres Empresarias del Estado de Colima AMMEEC.
- Licda. María Teresa de Jesús Valdés Gómez, Representante Estatal de Nafin y Bancomext en Colima.



GOBIERNO DEL
ESTADO DE COLIMA



Contacto:

- **Gabriela González, Departamento de Mercado Interno y Artesanías**
Tel. 312 31620 00 ext. 24119 Correo:
mercadointerno.sedeco@gobiernocolima.gob.mx
- **Gabriela Lozada, Departamento de Emprendimiento e Innovación s**
Tel. 312 31620 00 ext. 24111 Correo:
innovacion.sedeco@gobiernocolima.gob.mx



GOBIERNO DEL
ESTADO DE COLIMA



AMMEEC

GRACIAS POR SU ATENCIÓN