



**INSTITUTO PARA EL MEDIO AMBIENTE Y DESARROLLO  
COLIMA**

Fecha y hora de Impresión 01/jul/2022 03:46 p.m.  
Página 1

Usr: SUPERVISOR

Rep: rptPolizaContinua.

Póliza: C00009 Del 27/MAY/2022

Concepto: VIATICOS SALIDA DE COMISION A GUANAJUATO \* REUNION "ENLACES TECNICOS 2022 DE COBIOCOM"

Beneficiario: ANGELICA LIZETH JIMENEZ HERNANDEZ

Cheque : CH 1429

No	Cuenta	Descripción de la cuenta	Cargo	Abono	Concepto del movimiento
0001	8270-1101-G01-101-37501-1	Viáticos en el país G. Corriente	\$335.00		SERVICIO DE PEAJE * FACT 22B7C * TRAMO CARRETERO GDL - COL * COMISION A GUANAJUATO * REUNION "ENLACES TECNICOS 2022 DE COBIOCOM"
0002	8270-1101-G01-101-37501-1	Viáticos en el país G. Corriente	\$185.00		SERVICIO DE PEAJE * FACT FW3272258 * CONSEJONARIA AUTOPISTA GDL TEPIC SA DE CV * COMISION A GUANAJUATO * REUNION "ENLACES TECNICOS 2022 DE COBIOCOM"
0003	8270-1101-G01-101-37501-1	Viáticos en el país G. Corriente	\$308.00		CONSUMO EN RESTAURANTES * FACT 146325 * RED DE CARRETERAS DE OCCIDENTE SAB DE CV * COMISION A GUANAJUATO * REUNION "ENLACES TECNICOS 2022 DE COBIOCOM"
0004	8270-1101-G01-101-37501-1	Viáticos en el país G. Corriente	\$900.00		TRANSPORTE DE PASEJERO COL A GTO * FACT 5926364 * ETN TURISTAR LUJO SA DE CV * COMISION A GUANAJUATO * REUNION "ENLACES TECNICOS 2022 DE COBIOCOM"
0005	8270-1101-G01-101-37501-1	Viáticos en el país G. Corriente	\$458.00		CONSUMO DE ALIMENTOS * FACT AC14BF * LUIS ARMANDO VALDES FLORES * COMISION A GUANAJUATO * REUNION "ENLACES TECNICOS 2022 DE COBIOCOM"
0006	8270-1101-G01-101-37501-1	Viáticos en el país G. Corriente	\$1,100.01		COMBUSTIBLES Y LUBRICANTES * FACT 50469 * SERVICIO PANORAMICA SA DE CV * COMISION A GUANAJUATO * REUNION "ENLACES TECNICOS 2022 DE COBIOCOM"
0007	8270-1101-G01-101-37501-1	Viáticos en el país G. Corriente	\$576.00		SERVICIO DE PEAJE * FACT 8743433 * RED DE CARRETERAS DE OCCIDENTE SA DE CV * COMISION A GUANAJUATO * REUNION "ENLACES TECNICOS 2022 DE COBIOCOM"
0008	1123-01-020	Angélica Lizeth Jimenez Hernández	-\$862.01		ADEUDO POR GASTOS MAYORES A VIATICOS
0909	1112-01	Banorte 46289		\$3,000.00	VIATICOS PARA ANGELICA LIZETH JIMENEZ HERNANDEZ * COMISION A GUANAJUATO * REUNION "ENLACES TECNICOS 2022 DE COBIOCOM"
0010	8240-1101-G01-101-37501-1	Viáticos en el país G. Corriente	\$335.00		Movimiento Directo Automático
0011	8240-1101-G01-101-37501-1	Viáticos en el país G. Corriente	\$185.00		Movimiento Directo Automático
0012	8240-1101-G01-101-37501-1	Viáticos en el país G. Corriente	\$308.00		Movimiento Directo Automático
0013	8240-1101-G01-101-37501-1	Viáticos en el país G. Corriente	\$900.00		Movimiento Directo Automático
0014	8240-1101-G01-101-37501-1	Viáticos en el país G. Corriente	\$458.00		Movimiento Directo Automático
0015	8240-1101-G01-101-37501-1	Viáticos en el país G. Corriente	\$1,100.01		Movimiento Directo Automático
0016	8240-1101-G01-101-37501-1	Viáticos en el país G. Corriente	\$576.00		Movimiento Directo Automático
0017	8220-1101-G01-101-37501-1	Viáticos en el país G. Corriente		\$335.00	Movimiento Directo Automático
0018	8220-1101-G01-101-37501-1	Viáticos en el país G. Corriente		\$185.00	Movimiento Directo Automático
0019	8220-1101-G01-101-37501-1	Viáticos en el país G. Corriente		\$308.00	Movimiento Directo Automático
0020	8220-1101-G01-101-37501-1	Viáticos en el país G. Corriente		\$900.00	Movimiento Directo Automático
0021	8220-1101-G01-101-37501-1	Viáticos en el país G. Corriente		\$458.00	Movimiento Directo Automático
0022	8220-1101-G01-101-37501-1	Viáticos en el país G. Corriente		\$1,100.01	Movimiento Directo Automático
0023	8220-1101-G01-101-37501-1	Viáticos en el país G. Corriente		\$576.00	Movimiento Directo Automático
0024	8250-1101-G01-101-37501-1	Viáticos en el país G. Corriente	\$335.00		Movimiento Directo Automático
0025	8250-1101-G01-101-37501-1	Viáticos en el país G. Corriente	\$185.00		Movimiento Directo Automático
0026	8250-1101-G01-101-37501-1	Viáticos en el país G. Corriente	\$308.00		Movimiento Directo Automático
0027	8250-1101-G01-101-37501-1	Viáticos en el país G. Corriente	\$900.00		Movimiento Directo Automático
0028	8250-1101-G01-101-37501-1	Viáticos en el país G. Corriente	\$458.00		Movimiento Directo Automático
0029	8250-1101-G01-101-37501-1	Viáticos en el país G. Corriente	\$1,100.01		Movimiento Directo Automático
0030	8250-1101-G01-101-37501-1	Viáticos en el país G. Corriente	\$576.00		Movimiento Directo Automático
0031	8240-1101-G01-101-37501-1	Viáticos en el país G. Corriente		\$335.00	Movimiento Directo Automático
0032	8240-1101-G01-101-37501-1	Viáticos en el país G. Corriente		\$185.00	Movimiento Directo Automático
0033	8240-1101-G01-101-37501-1	Viáticos en el país G. Corriente		\$308.00	Movimiento Directo Automático
0034	8240-1101-G01-101-37501-1	Viáticos en el país G. Corriente		\$900.00	Movimiento Directo Automático
0035	8240-1101-G01-101-37501-1	Viáticos en el país G. Corriente		\$458.00	Movimiento Directo Automático
0036	8240-1101-G01-101-37501-1	Viáticos en el país G. Corriente		\$1,100.01	Movimiento Directo Automático
0037	8240-1101-G01-101-37501-1	Viáticos en el país G. Corriente		\$576.00	Movimiento Directo Automático
0038	5137-37501	Viáticos en el país	\$3,862.01		Movimiento Directo Automático
0039	2112-1-37501	Viáticos en el país		\$3,862.01	Movimiento Directo Automático
0040	8260-1101-G01-101-37501-1	Viáticos en el país G. Corriente	\$335.00		Movimiento Directo Automático
0041	8260-1101-G01-101-37501-1	Viáticos en el país G. Corriente	\$185.00		Movimiento Directo Automático
0042	8260-1101-G01-101-37501-1	Viáticos en el país G. Corriente	\$308.00		Movimiento Directo Automático
0043	8260-1101-G01-101-37501-1	Viáticos en el país G. Corriente	\$900.00		Movimiento Directo Automático
0044	8260-1101-G01-101-37501-1	Viáticos en el país G. Corriente	\$458.00		Movimiento Directo Automático

Elaboró: supervisor

*CONTABILIDAD H*



**INSTITUTO PARA EL MEDIO AMBIENTE Y DESARROLLO  
COLIMA**

Fecha y hora de Impresión 01/jul/2022 03:46 p.m.  
Página 2

Usr: SUPERVISOR

Rep: rptPolizaContinua.

Póliza: C00009 Del 27/MAY/2022

Concepto: VIATICOS SALIDA DE COMISION A GUANAJUATO \* REUNION "ENLACES TECNICOS 2022 DE COBIOCOM"

Beneficiario: ANGELICA LIZETH JIMENEZ HERNANDEZ

Cheque : CH 1429

No	Cuenta	Descripción de la cuenta	Cargo	Abono	Concepto del movimiento
0045	8260-1101-G01-101-37501-1	Viáticos en el país G. Corriente	\$1,100.01		Movimiento Directo Automático
0046	8260-1101-G01-101-37501-1	Viáticos en el país G. Corriente	\$576.00		Movimiento Directo Automático
0047	8250-1101-G01-101-37501-1	Viáticos en el país G. Corriente		\$335.00	Movimiento Directo Automático
0048	8250-1101-G01-101-37501-1	Viáticos en el país G. Corriente		\$185.00	Movimiento Directo Automático
0049	8250-1101-G01-101-37501-1	Viáticos en el país G. Corriente		\$308.00	Movimiento Directo Automático
0050	8250-1101-G01-101-37501-1	Viáticos en el país G. Corriente		\$900.00	Movimiento Directo Automático
0051	8250-1101-G01-101-37501-1	Viáticos en el país G. Corriente		\$458.00	Movimiento Directo Automático
0052	8250-1101-G01-101-37501-1	Viáticos en el país G. Corriente		\$1,100.01	Movimiento Directo Automático
0053	8250-1101-G01-101-37501-1	Viáticos en el país G. Corriente		\$576.00	Movimiento Directo Automático
0054	8260-1101-G01-101-37501-1	Viáticos en el país G. Corriente		\$335.00	Movimiento Directo Automático
0055	8260-1101-G01-101-37501-1	Viáticos en el país G. Corriente		\$185.00	Movimiento Directo Automático
0056	8260-1101-G01-101-37501-1	Viáticos en el país G. Corriente		\$308.00	Movimiento Directo Automático
0057	8260-1101-G01-101-37501-1	Viáticos en el país G. Corriente		\$900.00	Movimiento Directo Automático
0058	8260-1101-G01-101-37501-1	Viáticos en el país G. Corriente		\$458.00	Movimiento Directo Automático
0059	8260-1101-G01-101-37501-1	Viáticos en el país G. Corriente		\$1,100.01	Movimiento Directo Automático
0060	8260-1101-G01-101-37501-1	Viáticos en el país G. Corriente		\$576.00	Movimiento Directo Automático
0061	2112-1-37501	Viáticos en el país	\$3,862.01		Movimiento Directo Automático
Sumas iguales =>			\$22,310.05	\$22,310.05	

M.C. ANGÉLICA LIZETH JIMÉNEZ HERNÁNDEZ

DIRECTORA GENERAL

C.P. JORGE ALBERTO CARDONA TORRES

DIRECTOR FINANCIERO

Elaboro: supervisor

*CONTRIBUIDOR*

POLIZA DE CHEQUE

27-MAYO-2022 3,000.00

ANGELICA LIZETH JIMENEZ HERNANDEZ  
(TRES MIL PESOS 00/100 M.N.)

CH-1429

CONCEPTO DEL PAGO

VIATICOS

FIRMA CHEQUE RECIBIDO

CUENTA	SUB-CUENTA	NOMBRE	PARCIAL	DEBE	HABER
SUMAS IGUALES					

HECHO POR	REVISADO	AUTORIZADO	AUXILIARES	DIARIO	POLIZA NUM C00009
-----------	----------	------------	------------	--------	----------------------

$\$ 3,862.01$  viaticos  
 $- 3,000.00$   

---

 $862.01$  R Diferencia  
 Ch. 1430  
 2-JUNIO

**Informe de comisión oficial**

<b>Área Solicitante:</b>	Dirección General	<b>No. del oficio de comisión</b>	<b>No. de Control:</b>
		440/2022	34504
<b>Nombre del (los) servidor (es) público (s):</b>	Angélica Lizeth Jiménez Hernández	<b>Origen/Destino</b>	
		Colima/Guanajuato	
<b>Cargo:</b>	Directora General	<b>Fecha:</b>	<b>Desde</b> <b>Hasta</b>
			28/05/2022      31/05/2022

<b>Nombre de Comisionado (en caso de asistir más de 1 servidor público):</b>	<b>Cargo:</b>	<b>No. de Control</b>

<b>Propósito de la comisión</b>	Ira. Reunión de Enlaces Técnicos 2022 del COBIOCOM	<b>Resultados de la comisión</b>	Elaboración del reporte resultado de la reunión de trabajo entre Colima y Guanajuato. Elaboración del diagnóstico de capacidades técnicas por estado. Coordinación de la mesa de trabajo de turismo de naturaleza. Sede de la siguiente reunión de trabajo del COBIOCOM
---------------------------------	----------------------------------------------------	----------------------------------	----------------------------------------------------------------------------------------------------------------------------------------------------------------------------------------------------------------------------------------------------------------------------------

T r a n s p o r t e					IMPORTE
	AEREO	Ruta:		No. de boleto (ANEXAR)	
AUTOBUS	Ruta:	Colima/ Guanajuato	No. de boleto (ANEXAR)	5926364	900.00
COMBUSTIBLE	Ruta:	Guanajuato/Colima	No. Factura	50469	1,100.00
TAXIS	Ruta:		Fecha:		
	Ruta:		Fecha:		
<b>TOTAL TRANSPORTE:</b>					2,000.00

H o s p e d a j e				IMPORTE
	Hotel:		Ciudad:	
Fechas hospedaje:		No. Factura: (ANEXAR)		
Hotel:		Ciudad:		
Fechas hospedaje:		No. Factura: (ANEXAR)		
<b>TOTAL HOSPEDAJE:</b>				

**Informe de comisión oficial**

A l i m e n t o s	Alimento	Fecha	No. de comensales	No. de Factura (ANEXAR)	IMPORTE
	Consumo Alimentos	29/05/2022	1	AAA1D3BA-9872-41F9-97BC-FDAB9EAC14BF	458.00
	Consumo alimentos	30/05/2022	1	015ECB21-8C03-4080-A3A6-DDBB06F0D6BF	308.00
<b>TOTAL ALIMENTOS:</b>					766.00

O t r o s	Especificar gasto	No. de Factura (ANEXAR)	IMPORTE
	Peaje	F4603148-964C-478D-A2F9-DD662AE22B7C	335.00
	Peaje	48ABFC9-C05E-4950-AFBF-0E0A14D4E87C	185.00
Peaje	43193BA0-B311-43AF-94CC-C515AB93CE87	576.00	
<b>TOTAL OTROS:</b>			1,096.00
<b>TOTAL GASTOS</b>			3,862.00

Nota: Deberá anexar las facturas en copia y rubricadas por los comisionados. Así mismo enviarlas vía correo electrónico a la Dirección Administrativa para su validación.

Firma de Conformidad	Fecha de comprobación
	02 de junio de 2022





TÓG870817Q74

Banco Nacional de Obras y Servicios Públicos S.N.C.

Régimen fiscal:

601

Domicilio fiscal

AV. JAVIER BARROS SIERRA 515 COL. LOMAS DE SANTA FE, ALVARO OBREGON, C.P. 01219 ALVARO OBREGON, CIUDAD DE MEXICO, MEXICO

Folio:

3853824

Lugar de Expedición:

01219

Fecha y Hora de Creación:

2022-06-01T11:24:55

Serie

E

Número de serie del CSD:

00001000000504204441

Tipo de comprobante:

I - Ingreso

Moneda:

MXN - Peso Mexicano

Forma de Pago:

01 - Efectivo

Método de Pago:

PUE - Pago en una sola exhibición

INSTITUTO PARA EL MEDIO AMBIENTE Y DESARROLLO SUSTENTABLE DEL ESTADO DE COLIMA

fc:

IA130525958

so de CFDI:

03 - Gastos en general

omicilio:

ARRETERA ESTATAL COMALA VILLA DE ALVAREZ KM5, CENTRO, COMALA-COLIMA

ProdServ	Cantidad	Clave Unidad	Descripción del producto o servicio	Importe	Valor Unitario	Descuento
5111602	1.00	A9	PEAJE EN EFECTIVO CORRESPONDIENTE AL CRUCE CON NRU: 052215022390223944800103000000, FECHA: 30/MAYO/2022 22:39:02 PM, TIPO: 5, CLASE: A2, CARRIL: SAN-LC05, CAJERO: 910861, FOLIO: 239448	144.83	144.83	
5111602	1.00	A9	PEAJE EN EFECTIVO CORRESPONDIENTE AL CRUCE CON NRU: 052215021395312693000123000004, FECHA: 30/MAYO/2022 21:39:53 PM, TIPO: 5, CLASE: A2, CARRIL: SAY-LC05, CAJERO: 810691, FOLIO: 126930	62.07	62.07	
5111602	1.00	A9	PEAJE EN EFECTIVO CORRESPONDIENTE AL CRUCE CON NRU: 052215021153256764300055000005, FECHA: 30/MAYO/2022 21:15:32 PM, TIPO: 5, CLASE: A2, CARRIL: ACA-LC05, CAJERO: 710664, FOLIO: 567643	81.90	81.90	

Importe Total con Letra:

RESCIENTOS TREINTA Y CINCO PESOS 00/100 M. N.

Subtotal 288.80

Iva 46.20

Total 335.00

ello Digital del Emisor:

5IFcEnMYPWkx4E30yVMiJ9Cqp0Y7zoKLZtD5HS/NVlhrYzC7p3ioA5fHngbtP29+bJyfbwZcZ0pYu8cFQ0ZbtaBDJGwq8FgYK+lyufgDxgJWa9JMVt/lxld7Kf1kAkkLB4UQwM+VlrFVwEc8W8cRIPiUcp8hnsHXub/WX4owSfgLNto+Pzi1T5xTjDThMRmGcJ61dcCzDP4odbHeAzt4KBAo+voWk/fCqubU mruYVIAR3Tm7j3CBlionLg6so/BUAN1aj9u7ex1n39Go+EGVJPL1ng36z3ibPfwfVblVubaZ9xO++PCyJ1cEeeLHVCqVCRfzysxMF9K7qQA==

ello Digital SAT

JvZbh6GZj6jxEPaH1KbKdAcD1NdIGcmrg2rsiS/gk0MF43805q18vehUgFyod/oVQaUtJ98zc7dERv+uafgsO5JbhEs+Oc/jyABkbRX8I3N7tB+PGuEX viHLdCm3dj20ezdXjLY9LCHpExxSWHg+LT3g8Ijq1WHBYyqDhP6ONOSr6GMbH8Rtclq2qGiXJvQkfSqyZZPdKoyl6XfmFKUDeVy0iNE35UgzvqwHj nPRJPR4OEybsa5R+UhrNulfeaXVG0VBmE/mJC8615eaY68eKKq13fgBQlbwihY8hU8ek1N392oAjSharcExLV4cGBBMgULwzhV7v2kbDiwA==

Cadena Original del Complemento de Certificación Digital del SAT

||1.1|F4603148-964C-478D-A2F9-DD662AE22B7C|2022-06-01T11:24:56|CVD110412TF6|oo5IFcEnMYPWkx4E30yVMiJ9Cqp0Y7zoKLZtD5HS/NVlhrYzC7p3ioA5fHngbtP29+bJyfbwZcZ0pYu8cFQ0ZbtaBDJGwq8FgYK+lyufgDxgJWa9JMVt/kdxld7Kf1kAkkLB4UQwM+VlrFVwEc8W8cRIPiUcp8hnsHXub/WX4owSfgLNto+Pzi1T5xTjDThMRmGcJ61dcCzDP4odbHeAzt4KBAo+voWk/fCqubUQmruYVIAR3Tm7j3CBlionLg6so/BUAN1aj9u7ex1n39Go+EGVJPL1ng36z3ibPfwfVblVubaZ9xO++PCyJ1cEeeLHVCqVCRfzysxMF9K7qQA==|00001000000504204441||



Fecha y Hora de Certificación:  
2022-06-01T11:24:56

Este documento es una representación impresa de un CFDI

A handwritten signature in blue ink, consisting of a large, stylized letter 'R' followed by a vertical stroke and a small flourish.

**Factura:**

**FW3272258**

**Metodo Pago:** PUE - PAGO EN UNA SOLA EXHIBICIÓN  
**Uso CFDI:** G03 - GASTOS EN GENERAL  
**Cta. Bancaria:**  
**Forma Pago:** 01 - EFECTIVO  
**Folio Fiscal:** 48ABFC98-C05E-4950-AFBF-0E0A14D4E87C  
**Num. Certificado Emisor:** 00001000000505478554  
**Fecha y Hora Expedición:** 01/06/2022 11:45:02 a. m.  
**Lugar de Expedición:** 11000 México, Ciudad de México  
**Moneda:** MXN - PESOS  
**Tipo Comprobante:** I - INGRESO



<b>EMISOR</b> CONCESIONARIA AUTOPISTA GUADALAJARA TEPIC SA DE CV RFC: CAG110830A23 Emisor Regimen Fiscal 601 - GENERAL DE LEY PERSONAS MORALES Expedida, en: PASEO DE LAS PALMAS 781 Piso 1 LOMAS DE CHAPULTEPEC III CP: 11000		<b>RECEPTOR</b> Cliente: 617261 RFC: IMA130525958 INSTITUTO PARA EL MEDIO AMBIENTE Y DESARROLLO SUST CARRETERA VILLA DE ALVAREZ-COMALA No: KM.5 CP:28450 AGUAJITOS Del: COMALA COLIMA MEXICO				
Docto Origen:	Agente:	Condición de Pago:	Contado			
Observaciones:		Orden de Compra: KIOSCO WEB				
Cantidad	Unidad	Artículo	Descripción	Precio Unitario	Importe	
1	E48 - SERVICIO	AFO01 - 95111603	PEAJE EFECTIVO / Descripción. SAT: CARRETERA O AUTOPISTA O AUTOPISTA DE PEAJE INTERESTATAL 447207334420220530203305182	\$70.89	\$70.89	
1	E48 - SERVICIO	AFO01 - 95111603	PEAJE EFECTIVO / Descripción. SAT: CARRETERA O AUTOPISTA O AUTOPISTA DE PEAJE INTERESTATAL 32533144112022053020461222103	\$88.79	\$88.79	
Sub Total:					\$159.48	
Importe en Letra: CIENTO OCHENTA Y CINCO PESOS 00/100 M.N.					IVA (16 %)	\$25.52
Importe Total:					\$185.00	
"Efectos Fiscales Al pago"						
LA FIRMA DEL CLIENTE O DE CUALQUIERA DE SUS EMPLEADOS O MIEMBROS DE SU PERSONAL EN LA PARTE INFERIOR O EN CUALQUIER PARTE DE ESTA FACTURA Y/O LA RECEPCION, USO, GOCE O TRANSMISION EN CUALQUIER FORMA O BAJO CUALQUIER TITULO LEGAL QUE REALICE DE LOS BIENES AMPARADOS POR ESTA FACTURA IMPLICAN SU ACEPTACION Y SUSCRIPCION DE ESTE DOCUMENTO Y OBLIGAN INCONDICIONALMENTE EN SUS TERMINOS.						



**Sello Digital CFDI:**

miXITIKAIxvul8BXnN6aKOLMF4luPIBNOFvriJoKfb8+CuTgzsaO4Jv+fuWqozeHtmnTD1ykkirhNyPwbWhMlvpgDwQB4i3nBVEa5cvMAF0T+gB7ol5kC+WdpyScyAR9B/rLnZuCCV/MHkVNMJQTpELvYRhhj9aiqBZLIPDQgOpDN1N3mrfLXmWl4o1K6q27PFpjGNs+YbQyk15HwWEOtOsYaquill2eMAD22LVqhbJUMXuendRW4SxCvJSJES8zBYVn89oyntoPmUDJcKIZNdq0+Ka29zvqkYxz3Kz4C1mLRq0Pqx1JuyLP048b6F0W9ghfJhUEtZkTQ==

**Sello SAT:**

menFo389KQSM9P1XbkD/q7rdkYIZvojOP/503uHN4GgqTUb46ax4fujYTFv7dGd2Yc1aHzTwFuXOwg1QUlyAIZfKaToSqrtrfu5PeZBEYIR4MlcJ0hUuUZyK6KIKGVIPN6GdA9scqaNLmAULQAY6Su8DrrhATLSxb3e0JR0BJTYwtnvwxMjclIA3zyhdsc3XzbPnLH/sJ78ngCmG8zqEEh0xPuITISv3M0bHYpqNT2n95rTelEVJltsJ9f8IGy+uSL9IKbbgJyIYTosqo2pJPesYqGoJmPP/EnDYA+7X+L8liqKDo50X87FTqd/ekKRSprGTTTKUMd70FURQ==

**Cadena Original:**

||1.1|48ABFC98-C05E-4950-AFBF-0E0A14D4E87C|2022-06-01T11:45:12Z|miXITIKAIxvul8BXnN6aKOLMF4luPIBNOFvriJoKfb8+CuTgzsaO4Jv+fuWqozeHtmnTD1ykkirhNyPwbWhMlvpgDwQB4i3nBVEa5cvMAF0T+gB7ol5kC+WdpyScyAR9B/rLnZuCCV/MHkVNMJQTpELvYRhhj9aiqBZLIPDQgOpDN1N3mrfLXmWl4o1K6q27PFpjGNs+YbQyk15HwWEOtOsYaquill2eMAD22LVqhbJUMXuendRW4SxCvJSJES8zBYVn89oyntoPmUDJcKIZNdq0+Ka29zvqkYxz3Kz4C1mLRq0Pqx1JuyLP048b6F0W9ghfJhUEtZkTQ==|00001000000505600468||

**RFC Proveedor Certificación:** EME000602QR9  
**Fecha y Hora de Certificación:** 2022-06-01T11:45:12  
**No. Certificado SAT:** 00001000000505600468

Este documento es una representación impresa de un CFDI

20074111



Serie: S  
Folio: 146325  
Fecha: 2022-06-01T11:38:12  
Lugar de Expedición: 37281  
Tipo de Comprobante: I - Ingreso  
Moneda: MXN  
Tipo Cambio: 1  
Forma Pago: 01 Efectivo  
Método Pago: PUE Pago en una sola exhibición  
Clave confirmación: A403b

**EMISOR**

RFC: RCO0708136F7  
Nombre: RED DE CARRETERAS DE OCCIDENTE SAB DE CV  
Régimen Fiscal: 601 General de Ley Personas Morales

**RECEPTOR**

RFC: IMA130525958  
Nombre: INSTITUTO PARA EL MEDIO AMBIENTE Y DESARROLLO SUSTENTABLE DEL ESTADO DE COLIMA  
Uso CFDI: G03 Gastos en general

Clave	Descripción	Unidad	C.Uni	C. ProdServ	Cant	P Unitario	IVA	IEPS	Importe
57495129227	CONSUMO EN RESTAURANTE DE COMIDA RÁPIDA CORRESPONDIENTE AL TICKET : 57495129227	pza	E48	90101503	1	\$265.52	16.0% \$42.48	0.0% \$0.00	\$265.52

Impuesto	Tipo Factor	Tasa Cuota	Importe
002	Tasa	0.160000	\$ 42.48
003	Tasa	0.000000	\$ 0.00

**Total con letra**

(TRESCIENTOS OCHO PESOS 00/100 MXN)

SubTotal	\$265.52
Descuento	\$0.00
Total Impuestos Traslados	\$42.48
Total Impuestos Retenidos	\$0.00
<b>Total Comprobante</b>	<b>\$308.00</b>



No. Certificado del SAT  
00001000000509846663  
Fecha y Hora de Certificación  
2022-06-01T11:38:13  
Folio Fiscal UUID  
015ECB21-8C03-4080-A3A6-DDBB06F0D6BF

*[Handwritten signature]*

**Sello Digital**

LDg8T7T9CL7q2s6XXk3f09U0k8mFcpEKv0J+EPDioP5D6pg2Omi68GOJiximA5/34EGnyAMLXHuRb2l/wORTHmseYyWVYI26pRXisIB9JrIX5MRuLXrIWZoeWh+IUzEYXCfzgeRyWmc9O7wE5JIW7amhSOJwxzJUX2ohITEJgwcaFDfW1KISvkoNH10fvxk2zgG9P5XoY6s9Gonpbo8U47Sh9hWnjNd9z12CnTc2owJNRp48UmPGH6QuGJZwdSRV2dseZaaLMHqaKZv6eXG56hUpECUuaY6zasldtuJ/moQW9ZhNeTGF8cwT6+ISMttOGQsYyuLU0m5BxrTqyQ==

**Sello del SAT**

nY72B7ovyoN3TkLnSW5MC9pKxX4BAfGZOKi1IwVhfaLdA0AMQ0ZwpKycf6GyMfJmWaX38NXzTRiCcOLfzEDJz8piiknEPfSglBigzTG4yfh7G9D7lgAJCpSkhleoRaEpQFxF9rAOaFWrwinAYz9ooS6mzhGPCPYI8aCKa+AYrcEQF7RH008o56id3ebK3C3UTC8eqoZuTVs+VEIWIhblGgvo3gVrVngo37Yvlyn8EY7ZRLz/mDkEkFtbSIAuaynr+QgShDVj5QIAjkoEphCuyrnfepgWHK0dqA6XzL+Zxrvo11JnpV+VJ2Tud+KaqN4AfUcpThS2NYgKBJrCp0g==

**Cadena Original**

||1.1|015ECB21-8C03-4080-A3A6-DDBB06F0D6BF|2022-06-01T11:38:13|LSO1306189R5jLDg8T7T9CL7q2s6XXk3f09U0k8mFcpEKv0J+EPDioP5D6pg2Omi68GOJiximA5/34EGnyAMLXHuRb2l/wORTHmseYyWVYI26pRXisIB9JrIX5MRuLXrIWZoeWh+IUzEYXCfzgeRyWmc9O7wE5JIW7amhSOJwxzJUX2ohITEJgwcaFDfW1KISvkoNH10fvxk2zgG9P5XoY6s9Gonpbo8U47Sh9hWnjNd9z12CnTc2owJNRp48UmPGH6QuGJZwdSRV2dseZaaLMHqaKZv6eXG56hUpECUuaY6zasldtuJ/moQW9ZhNeTGF8cwT6+ISMttOGQsYyuLU0m5BxrTqyQ==|00001000000509846663||

**ESTA ES UNA REPRESENTACIÓN IMPRESA DEL CFDI**

*[Large handwritten signature]*



ETN TURISTAR LUJO, S.A. DE C.V.

SATURNO # 39 Col.NUEVA INDUSTRIAL VALLEJO  
MEXICO, D.F.,CP. 07700  
Tel. 8008000386  
RFC. TLU080610C81

INTEGRANTE DEL COORDINADO FISCAL ENLACES TERRESTRES NACIONALES S.A. DE C.V. CON RFC ETN9102079WA

Régimen Fiscal: 624-Coordinados

Lugar y Fecha de Expedición:

COLIMA, COLIMA a 28 de Mayo de 2022. Hora de Impresión 15:21:00

Cliente INSTITUTO PARA EL MEDIO AMBIENTE Y DESARROLLO SUSTENTABLE DEL ESTADO DE COLIMA  
CARRETERA ESTATAL COMALA VILLA DE ALVAREZ No.KM 5 CENTRO COMALA, COLIMA C.P. 28450  
RFC. IMA130525958

Tipo de comprobante: I - Ingreso

Números de operaciones: 164728095

Unidad de medida	Producto o Servicio	Cantidad	Precio unitario	Importe
Clave	Descripcion	Clave	Descripcion	
E48	Unidad de servicio	78111802	Servicios de buses con horarios programados	1 775.86 775.86
Subtotal				775.86
IVA 16%				124.14
Total				900.00

(NOVECIENTOS PESOS 00/100 MXN)

Método de Pago: PUE - Pago en un sola exhibición

Forma de Pago: 04-TARJETA DE CREDITO

Uso CFDI: G03-Gastos en general

Cadena Original:



||1.1|8974DE38-6DBC-4C32-B47F-6CF9F5D99402|2022-05-28T15:20:59|SST060807KU0|MI/+ZYBFk7gL3aEB/6GAtYeOeDJ9UwW6ZWFg26+cyuT9xfQzAx5o5/b4bkNvBmUitOFuQF6oPMw51PFV/+88CuvLI2VmUH5UXNzKAN/ui+07nldkZ4Vtop+LQ82L9GI/hYm+/Rp6akdyWif4uQYxUyWMBZbS35t/4v5rXUYHLpDPEmhnVilbsklapp2WXLaw4GrG75/b+774fBRt/UgJnepA5aafzrIm

Sello Digital del CFDI

MI/+ZYBFk7gL3aEB/6GAtYeOeDJ9UwW6ZWFg26+cyuT9xfQzAx5o5/b4bkNvBmUitOFuQF6oPMw51PFV/+88CuvLI2VmUH5UXNzKAN/ui+07nldkZ4Vtop+LQ82L9GI/hYm+/Rp6akdyWif4uQYxUyWMBZbS35t/4v5rXUYHLpDPEmhnVilbsklapp2WXLaw4GrG75/

Serie CSD B Folio 5926364  
No. Certificado: 00001000000412606800

Certificado SAT:  
MI/+ZYBFk7gL3aEB/6GAtYeOeDJ9Uw  
Folio Fiscal:  
8974DE38-6DBC-4C32-B47F-6CF9F5D99402

Fecha y Hora de Certificación.  
2022-05-28 15:20:59

Sello SAT

ai9LI01FUxNYcE3e3vDOyNrzH1jqj7s+1FcRtDqRpnMdM+gPOuEvkeS+AGx+CXD9BuxiKRBGzZzrJhkmTHU3tzH68gAv1obSITNCbOA3V/nA+bHaUoFMh6e4Rlq3hRyGoSyH4img1QuqjSg/J4VKhKBFq9BGIEKGv4/4LIV/Uh8sEkMJEO/vDR3bdPCONoumLtcFAd

Este documento es una representación impresa de un CFDI Versión 3.3

# LA FINCA EXPRESS

RFC emisor: VAFL900812240	Folio fiscal: AAA1D3BA-9872-41F9-97BC-FDAB9EAC14BF
Nombre emisor: LUIS ARMANDO VALDES FLORES	No. de serie del CSD: 00001000000504465028
RFC receptor: IMA130525958	Código postal, fecha y hora de emisión: 47400 2022-05-30 11:05:18
Nombre receptor: INSTITUTO PARA EL MEDIO AMBIENTE Y DESARR OLLO SUSTENTABLE DEL ESTADO DE COLIMA	Efecto de comprobante: Ingreso
Uso CFDI: Gastos en general	Régimen fiscal: Incorporación Fiscal

## Conceptos

Clave del producto y/o servicio	No. identificación	Cantidad	Clave de unidad	Unidad	Valor unitario	Importe	Descuento	No. de pedimento	No. de cuenta predial	
90101501		1	E48		394.83	394.83				
Descripción: CONSUMO DE ALIMENTOS EL 29 DE MAYO DE 2022					<b>Impuesto</b>	<b>Tipo</b>	<b>Base</b>	<b>Tipo Factor</b>	<b>Tasa o Cuota</b>	<b>Importe</b>
					IVA	Traslado	394.83	Tasa	16.0000%	63.17

Moneda: Peso Mexicano		<b>Subtotal</b>	\$ 394.83
Forma de pago: Efectivo		<b>Impuestos Traslados IVA 16.0000%</b>	\$ 63.17
Método de pago: Pago en una sola exhibición		<b>Total</b>	<b>\$ 458.00</b>

### Sello digital del CFDI:

k5PFBMtxL4ibCVXnCu6ztR7CClcMMU3vbi3vNZFaBXoYTVwqL4blE2lAxsXm594J6ku8KlgFxb60fR+xS1JcvXVwDPJ399JXGASFAfnA8myfYroK4HNNYdQtsFmswBDFFRChSEAniUkP8xO40at8RwtOtpgoH9McNw+zeZ7r55wSZAqQxp7ZUW/662rHzTtX7yWZaA43DxYcWWmliuvBuL17Wku39CXWwcv977Cvud22qVF8C3kEE661BleyCzWaR8dz5MvY/pjWquPmOrwKCZ64zEC3pwbcr0GkS1sIPyJxhDw8d0BabMdO0LdhdGvXcCJ4HKTqmpyqr/q9fQ==

### Sello digital del SAT:

o/DLJlX53sNboXqF18a4mtl4bs2MWYAfyOGGwPliD6Xt4waQ2akEmOcn2xsRKWQoz9aEjLh9OSShKdFfotc6+DYz0ci/cC8i3+FcEJ0AOGgs3Vp9+Oj0FMrJsx7uPXT3JoAv+i2WyiKecpknRVKd0s2pwCN/2PhkFwZHcPqDXpGIYoJFznf0Nj9wz0FHFJt8qYxqKcahIZJdVotCivkwlns2tSlaqlUjYvgcWxKcKaQn4VmqlFsx17WMJZbiGIVLQJnPWli8V3gTUQqj7NqYlJUKP+iH6jYS71KV eVWahIFYXV7gi+me6U70Q3K9jxFsWn+bjTLI7VeElwg==

### Cadena Original del complemento de certificación digital del SAT:

||1.1|AAA1D3BA-9872-41F9-97BC-FDAB9EAC14BF|2022-05-30T11:34:32|SAT970701NN3|k5PFBMtxL4ibCVXnCu6ztR7CClcMMU3vbi3vNZFaBXoYTVwqL4blE2lAxsXm594J6ku8KlgFxb60fR+xS1JcvXVwDPJ399JXGASFAfnA8myfYroK4HNNYdQtsFmswBDFFRChSEAniUkP8xO40at8RwtOtpgoH9McNw+zeZ7r55wSZAqQxp7ZUW/662rHzTtX7yWZaA43DxYcWWmliuvBuL17Wku39CXWwcv977Cvud22qVF8C3kEE661BleyCzWaR8dz5MvY/pjWquPmOrwKCZ64zEC3pwbcr0GkS1sIPyJxhDw8d0BabMdO0LdhdGvXcCJ4HKTqmpyqr/q9fQ==|00001000000504465028||

RFC del proveedor de certificación: SAT970701NN3      Fecha y hora de certificación: 2022-05-30 11:34:32

No. de serie del certificado SAT      00001000000504465028



*[Handwritten signature]*

*[Handwritten signature]*

# SERVICIO PANORAMICA S.A. DE C.V.

RFC: SPA0010195E3  
NO. ESTACIÓN: 06398  
CLAVE PEMEX: 0000110518  
PERMISO CRE: PL/8142/EXP/ES/2015  
RÉGIMEN FISCAL: 601 - GENERAL DE LEY PERSONAS MORALES  
CP DE EXPEDICIÓN: 36020

Serie - Factura No.

**CFDI - 50469**

Folio fiscal

8EFB1382-D72B-4403-A8A0-0A9F7A2B98B5

Fecha emisión

2022-06-01T10:37:50

Fecha certificación

2022-06-01T10:37:58

No. Certificado Digital

00001000000412399140

No. Certificado Digital SAT

00001000000506194045

## Receptor

**CLIENTE No. 14711**

RFC: IMA130525958

RAZÓN SOCIAL: INSTITUTO PARA EL MEDIO AMBIENTE Y DESARROLLO SUSTENTABLE DEL ESTADO DE COLIMA

USO CFDI: G03 - GASTOS EN GENERAL

**TICKET No. 4594049**

Cve. Prod/Serv	Cve. Unidad	No. Ident	Unidad	Cantidad	Descripción	Valor unitario	Descuento	Importe				
15101515	LTR	PL/8142/ EXP/ ES/2015-4594049	Litros	44.44624	PREMIUM	\$21.417786	\$0	\$951.94				
						<b>Tipo Impuesto</b>	<b>Base</b>	<b>Impuesto</b>	<b>Tipo factor</b>	<b>Tasa/Cuota</b>	<b>Importe</b>	
						Trasladado	\$925.63	002-IVA	Tasa	0.160000	\$148.10	
								<b>SUBTOTAL</b>				\$951.94
								<b>IVA a 16 %</b>				\$148.10
								<b>TOTAL</b>				\$1,100.04

## Importe con letra

MIL CIENTOS PESOS 04/100 M.N.

Tipo de comprobante	Moneda	Tipo cambio	Forma de pago	Método de pago
I-INGRESO	MXN	-	01-EFECTIVO	PUE-PAGO EN UNA SOLA EXHIBICION

## Cadena original del complemento de certificación digital del SAT

||1.1|8EFB1382-D72B-4403-A8A0-0A9F7A2B98B5|2022-06-01T10:37:58|EEL961104G96||Lg+fzG0U7n4A2rk3/RJNCXJWCefYbLp  
znnixmwZpV20RBBG1QozTsnFXhMSB5CgDYc46YeKcC7ULzTX4j0/5pLEu/W9Ie2xaMlMkRS1BQPPPr/YP1qxZC03Hm6fjqj6GN81EP31UB9p  
kqFzK1jeJ9zjvSxx6IVSnAZLaCynPyEpGcJJdbOYfPZHRLG8LszbuPjqatWda4YE1Ccp9kPMwh1fFaV35xWX6+O+r9yLe0pU3oJMV87x8ejR  
XQuSak3g8Ca7E2y1xcvQ0D5Ev60SFkCt+ly1t3TzFBOD0Bhf+oLpbeCU9Ggn4NbUcA8bc7Z1KjTRO1YESWsqN+jaQOqFyeQ==|0000100000  
0506194045||



## Sello Digital

Lg+fzG0U7n4A2rk3/RJNCXJWCefYbLpznixmwZpV20RBBG1QozTsnFXhMSB5CgDYc46YeKcC7  
ULzTX4j0/5pLEu/W9Ie2xaMlMkRS1BQPPPr/YP1qxZC03Hm6fjqj6GN81EP31UB9p  
kqFzK1jeJ9zjvSxx6IVSnAZLaCynPyEpGcJJdbOYfPZHRLG8LszbuPjqatWda4YE1Ccp9kPMwh1fFaV35xW  
X6+O+r9yLe0pU3oJMV87x8ejRXQuSak3g8Ca7E2y1xcvQ0D5Ev60SFkCt+ly1t3TzFBOD0Bhf+  
oLpbeCU9Ggn4NbUcA8bc7Z1KjTRO1YESWsqN+jaQOqFyeQ==

## Sello digital del SAT

h9Z/gogPB+KkLeWGGN5rEDi71qubR85Dffkpmv5kADBz/JYNoO+yZ891KQsDG/vyOsq0V/gB9  
8FemgNkGCLJ6pXP0fdKLTl0L2A8ST2zUis8tW7TT4RzqBKT9vSg+gwXOX+2+dLgsGKHWDKppNp  
M65trNgV1RTzGEnRpuVGB9bnsqM073B2rmeM1eWqRmUo8oTfMQ7+pju1V70Xy04J/04X51JteY  
eYa8FMEGLxUH0/XGrkxrwSe2GnlulL4/ifUnUWrp3x/zees/jVIbHj1vsNbxI2ZRO7BhgGh7U1  
fdZ4v7aqVh3E15IMvXa72TV1+8jndLsQR2Xyxg5vFXr8Mw==

NOTA: -

RFC Proveedor de Certificación: EEL961104G96

Este documento es una representación impresa de un CFDI

*Carroa*

Serie: BB  
Folio: 8743433  
Fecha: 2022-06-01T10:04:23  
Lugar de Expedición: 44610  
Tipo de Comprobante: I - Ingreso  
Moneda: MXN  
Tipo Cambio: 1  
Forma Pago: 01 Efectivo  
Método Pago: PUE Pago en una sola exhibición  
Clave confirmación: A403b

**EMISOR**

RFC: RCO0708136F7  
Nombre: RED DE CARRETERAS DE OCCIDENTE SAB DE CV  
Régimen Fiscal: 601 General de Ley Personas Morales

**RECEPTOR**

RFC: IMA130525958  
Nombre: INSTITUTO PARA EL MEDIO AMBIENTE Y DESARROLLO SUSTENTABLE DEL ESTADO DE COLIMA  
Uso CFDI: G03 Gastos en general

Clave	Descripción	Unidad	C.Uni	C. ProdServ	Cant	P Unitario	IVA	IEPS	Importe
21040431944516843012	PEAJE CORRESPONDIENTE AL CRUCE DE NRU: 21040431944516843012 FECHA: 30/05/2022 HORA: 08:11:35 CASETA: TEPATITLAN CLASE: A	SERVICIO	E48	95111500	1	\$194.83	16.0% \$31.17	0.0% \$0.00	\$194.83
72530181766716909080	PEAJE CORRESPONDIENTE AL CRUCE DE NRU: 72530181766716909080 FECHA: 30/05/2022 HORA: 06:39:36 CASETA: LEON CLASE: A	SERVICIO	E48	95111500	1	\$140.52	16.0% \$22.48	0.0% \$0.00	\$140.52
21680231837016908803	PEAJE CORRESPONDIENTE AL CRUCE DE NRU: 21680231837016908803 FECHA: 30/05/2022 HORA: 07:46:26 CASETA: JALOSTOTITLAN CLASE: A	SERVICIO	E48	95111500	1	\$161.21	16.0% \$25.79	0.0% \$0.00	\$161.21

Impuesto	Tipo Factor	Tasa Cuota	Importe
002	Tasa	0.160000	\$ 79.45
003	Tasa	0.000000	\$ 0.00

**Total con letra**

(QUINIENTOS SETENTA Y SEIS PESOS 00/100 MXN)

SubTotal	\$496.55
Descuento	\$0.00
Total Impuestos Traslados	\$79.45
Total Impuestos Retenidos	\$0.00
<b>Total Comprobante</b>	<b>\$576.00</b>



No. Certificado del SAT  
00001000000509846663  
Fecha y Hora de Certificación  
2022-06-01T10:04:23  
Folio Fiscal UUID  
43193BA0-B311-43AF-94CC-C515AB93CE87

**Sello Digital**

FBuE2r8fhfrFNeapOY1/MEg7i8YYVJ+gRbzilqb3Cffc9m6eaZrppFmkAWieTjV8HhyNTYn64AHn8rTCO5aGT26WRe9q/6fQUr91UkW+lePPTgxCl8c9P+H0nbWpNcJlXmB5PQaig1NTfkESKsIQ7Deom4HLZwU+OQm2i5t2mk5odbwoODa2TxyI5+H02m9ku3Te3mdYk5nUMh8Bm5Q1qGKuN/P0cwYDj4Kg7SIPSLUvflb4t4hWQj9zYDAOv5We1h7agY9IKaY7ZZqHxEcNVzzPQkSY8gcFngQy2Fpc3Kks+RXz7q3k9B3D/K+IBnNIN24d/up1FNXYFqcg==

**Sello del SAT**

h2I/zRgEjJsgEmjWHW/Mh96CBfokfCqfMqQm6xHnjUunigRvaqVeHv6EBB2Z8BmoZ4AxSH0pF+Ivp049OEppCNbh6SdMgV3k10btWaPmOhlpW8U1J6ncg8M8Yi27DKlpBL4trArgaIZfMWeVemI4lk/y5L8YgRWRrVSVfPk33XBzEWhYIAnAhrMJOXaZFErA1UTgKKnGGyAgrqS5ZSucSi1yioFLGyje4V9UfpyCnAE4SpfWLU5QbmvTB/103Vmq4J35gQGNqfZObMYSxeT64wq4uBvzwQKQOZU2w9NaF48uN1H7uDUO9Ow1F+asC1TtBAJhJgW/DGVU3wmrnw==

**Cadena Original**

[1.1]43193BA0-B311-43AF-94CC-C515AB93CE87|2022-06-01T10:04:23|LSO1306189R5|FBuE2r8fhfrFNeapOY1/MEg7i8YYVJ+gRbzilqb3Cffc9m6eaZrppFmkAWieTjV8HhyNTYn64AHn8rTCO5aGT26WRe9q/6fQUr91UkW+lePPTgxCl8c9P+H0nbWpNcJlXmB5PQaig1NTfkESKsIQ7Deom4HLZwU+OQm2i5t2mk5odbwoODa2TxyI5+H02m9ku3Te3mdYk5nUMh8Bm5Q1qGKuN/P0cwYDj4Kg7SIPSLUvflb4t4hWQj9zYDAOv5We1h7agY9IKaY7ZZqHxEcNVzzPQkSY8gcFngQy2Fpc3Kks+RXz7q3k9B3D/K+IBnNIN24d/up1FNXYFqcg==|00001000000509846663|]

ESTA ES UNA REPRESENTACIÓN IMPRESA DEL CFDI

## CARTA CODIGO ABIERTO:

REF: ANP CUENCA DE LA ESPERANZA

CODIGO: 131954

Por medio de la presente carta me permito confirmar el siguiente Código de tarifas para reservaciones correspondientes al evento de la **Primera Reunión 2022 de Enlaces Técnicos del COBIOCOM**, con referencia a las siguientes características.

Del 30 al 31 de Mayo, 2022			
HABITACION	TARIFA	MONEDA	OCUPACIÓN
Habitación Estándar de Lujo	\$ 1,160.00	MXN	por habitación por noche sencilla
Habitación Ejecutiva (terraza)	\$ 1,360.00	MXN	por habitación por noche sencilla

- Las anteriores tarifas son por noche en ocupación sencilla con desayuno 1 incluido.
- Tarifas sujetas al 16% de IVA y al 4% de ISH.
- Habitaciones sujetas a disponibilidad de categoría y de tarifas.
- Habitaciones disponibles de 1 o 2 camas.
- Estacionamiento: \$70.00 por auto por noche.
- Persona Extra \$375.00, incluye desayuno e impuestos.

Espectacular hotel asentado en el casco de una hacienda de Beneficio de Metal llamada San Francisco Xavier y fundada en 1684. Nuestro hotel es un oasis histórico que ofrece todas las amenidades de un gran resort en una de las ciudades más emblemáticas y hermosas de México: Guanajuato.

Ubicación: Calle Alhóndiga #100, San Javier, C.P. 36020, Guanajuato, Gto a minutos caminando del centro.

Reservaciones: Tel: 473 102 15 00

Mail: [reservaciones.bjxcr@hotelesprisma.com](mailto:reservaciones.bjxcr@hotelesprisma.com)

Cordialmente.

Firma de Conformidad

Pedro Martínez  
**Director de Ventas**  
 Hotel Ex-Hacienda San Xavier  
 GRUPO HOTELERO PRISMA

Contamos con todos los protocolos de Ante-Covid durante su estancia, de igual manera solicitamos a todos sus invitados apearse a la implementación de los mismos.



# Quinta Las Acacias

Hotel Categoría Especial

Guanajuato, Guanajuato  
**03 de mayo 2022**

**Estimadas(os):**

Mediante la presente encontrara las tarifas preferenciales de hospedaje para los invitados a la Primera Reunión de Enlaces Técnicos del Corredor Biocultural del Centro Occidente de México que se llevara a cabo el próximo 30 y 31 de mayo del 2022.

**La tarifa especial para es de:**

**\$3,200.00 con impuestos incluidos**

***La tarifa incluye hospedaje en ocupación sencilla o doble, impuestos (IVA+ISH) y desayuno incluido. Persona adicional en la habitación tiene un costo de \$660 pesos por noche.***

La reservación puede realizarse vía telefónica al (473) 731 1517, WhatsApp al (473) 738 3587 o via e-mail a [reservaciones.acacias@gmail.com](mailto:reservaciones.acacias@gmail.com). Se solicitara unagarantía de pago al momento de reservar.

**Lic. Yaiza Zárate Gerente**  
**General Quinta las Acacias**



León, Gto. viernes, 29 de abril de 2022

### PRIMERA REUNIÓN DE ENLACES TÉCNICOS DEL CORREDOR BIOCULTURAL DEL CENTRO OCCIDENTE DE MÉXICO.

Código del 30 al 31 de mayo del 2022.

Por este conducto me permito saludarlo, agradeciendo su interés en hospedarse con nosotros y al mismo tiempo poner a su consideración la propuesta de hospedaje.

A continuación, me permito presentarle las tarifas preferenciales para su evento esperando sean de su agrado y poder atenderlos como se merecen.

H o t e l	Tarifas Preferenci alSGL KING	Tarifas Preferencia IDBL QUEEN
 <b>Indigo Guanajuato</b> Habitación Estándar 1 king o 2 queen size; 1 ó 2 pax	\$1,500.00	\$1,700.00

- Tarifas por habitación, por noche, **NO Incluye Impuestos 16% IVA y 4% ISH.**
- Tarifa aplica solo para reservaciones de **GRUPO de Turismo.**
- Tarifas **NO COMISIONABLES.**
- Persona extra **\$300.00**
- Desayuno buffet **\$200.00 p/p**

**En caso de que el IVA o ISH sufra alguna modificación y/o exista un nuevo impuesto federal, en ninguna circunstancia podrá ser absorbido por Hoteles BJJ**

Si por alguna **HOLIDAY INN LEÓN** recibe una solicitud de Grupo y/o Evento para esas mismas fechas, le notificaremos de inmediato. Esta cotización tiene un periodo de vencimiento, venciendo el día 15 de septiembre de 2021 alas 14:00 horas. Cabe mencionar que la información es solo de carácter informativo, para poder realizar el bloqueo es necesario solicitar el contrato de estas. Sin más de momento, me reitero a sus apreciables órdenes deseándole un excelente día.

Atentamente LGDT: Luis Juárez

Ejecutivo de Ventas [Ventas.6@hotelesbjx.com](mailto:Ventas.6@hotelesbjx.com)

Cel: 477 648 12 13

Tel: 477 775 51 00 Ext 2160

Hotel Holiday Inn & Suites Plaza Mayor



# Las Palomas

## Cuenca de la Esperanza



Ubicada en Cuenca de la Esperanza, el centro de atención a visitantes "Las Palomas", cuenta con instalaciones para realizar diversas actividades recreativas y de educación ambiental. En sus alrededores se puede disfrutar de un bosque de encinos, madroño y pingüica.

Se localiza a 5 km. al norte de la ciudad de Guanajuato; colinda con la carretera Guanajuato-Dolores Hidalgo y las comunidades rurales de Joya de Lobos, Santa Rosa, La Concepción y Los Mexicanos.

Cuenta con instalaciones y equipo para realizar actividades de recreación y ecoturismo, como observación de aves, caminatas, campismo, excursiones, días de campo, fotografía de paisaje y ciclismo de montaña, entre otras.

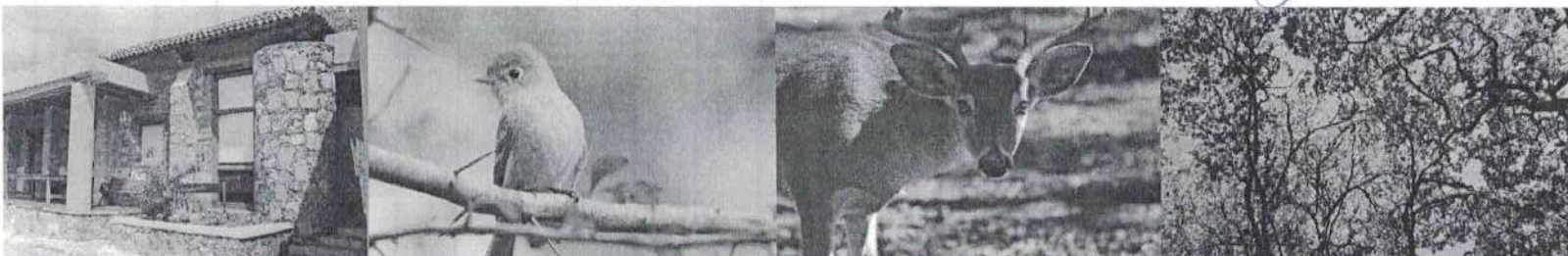

Para el desarrollo de esta reunión, te recomendamos contar con una botella con agua, utilizar bloqueador solar, gorra o sombrero, el calzado adecuado (cerrado: botas o tenis), una playera de algodón, pantalón de mezclilla y una sudadera o chamarra que te permita cubrirte de bajas temperaturas, debido a



## PRIMERA REUNIÓN DE ENLACES TÉCNICOS 2022 COBIOCOM

**Fechas:** 30 y 31 de mayo de 2022

**Horario:** 13:30 a 20:00 horas, (GMT-5)

**Objetivo:** Diseñar la Agenda 2022 para el alcance de las líneas estratégicas establecidas.

**Sede:** Centro de Atención a Visitantes "Las Palomas"

ANP Cuenca de la Esperanza, Guanajuato, Gto.

**Dirección:** Carretera Libre Guanajuato a Dolores Hidalgo, Km 8.5, Guanajuato, Gto.

**Modalidad:** Presencial

### AGENDA DE REUNIÓN

DÍA 1: LUNES 30/05/2022	
HORARIO (h)	ACTIVIDAD
13:30–14:00	Registro de asistentes
14:00 – 15:30	Comida
15:30 – 15:40	Bienvenida
15:40 – 16:00	Antecedentes del COBIOCOM y Estado Actual
16:00 – 17:00	Presentación de Socios Estratégicos Bloque 1
17:00 – 17:30	Receso
17:30 –19:00	Presentación de Socios Estratégicos Bloque 2
19:00 – 20:30	Cena
20:30	Salida a Guanajuato
DÍA 2: MARTES 31/05/2022	
HORARIO (h)	ACTIVIDAD
08:00 – 08:15	Registro de asistentes
08:15 – 09:00	Desayuno
09:00 – 10:00	Recorrido por el sendero del ANP "Cuenca de la Esperanza"
10:00 – 12:00	Definición de los temas de la agenda del COBIOCOM (Dinámica) Bloque 1
12:00 – 12:30	Receso
12:30 – 14:00	Definición de agenda ( Actividades, fechas y responsables) Bloque 2
14:00 – 15:00	Comida
15:00	Conclusión de las actividades

COBIOCOM  
PRIMERA REUNIÓN DE  
ENLACES TÉCNICOS

2022

LO QUE DEBES SABER SOBRE  
**GUANAJUATO**

NOMBRE DERIVADO DE QUANAXCUATO, QUE  
SIGNIFICA "LUGAR MONTUOSO DE RANAS".

CAPITAL DEL ESTADO, DECLARADA  
PATRIMONIO DE LA HUMANIDAD POR LA  
UNESCO EN 1988. RECONOCIDA COMO LA  
CAPITAL CERVANTISTA DE AMÉRICA EN  
2005. DE VOCACIÓN MINERA.

# Ubicada en el centro del país,

... la ciudad está comunicada con el resto de la república mediante una extensa red de carreteras.

Para llegar se puede hacer desde la carretera federal que conecta con León, Irapuato, Salamanca, Celaya y Querétaro, o desde la carretera que va hacia Dolores Hidalgo, San Miguel Allende, Querétaro o San Luis Potosí.

En autobús de pasajeros, el tiempo promedio de traslado entre la Ciudad de México y la ciudad de Guanajuato es de cinco horas y media.

En el municipio de Silao, entre Guanajuato y León, se localiza el Aeropuerto Internacional de Guanajuato, que envía y recibe vuelos a las principales ciudades mexicanas y a algunas de los Estados Unidos.

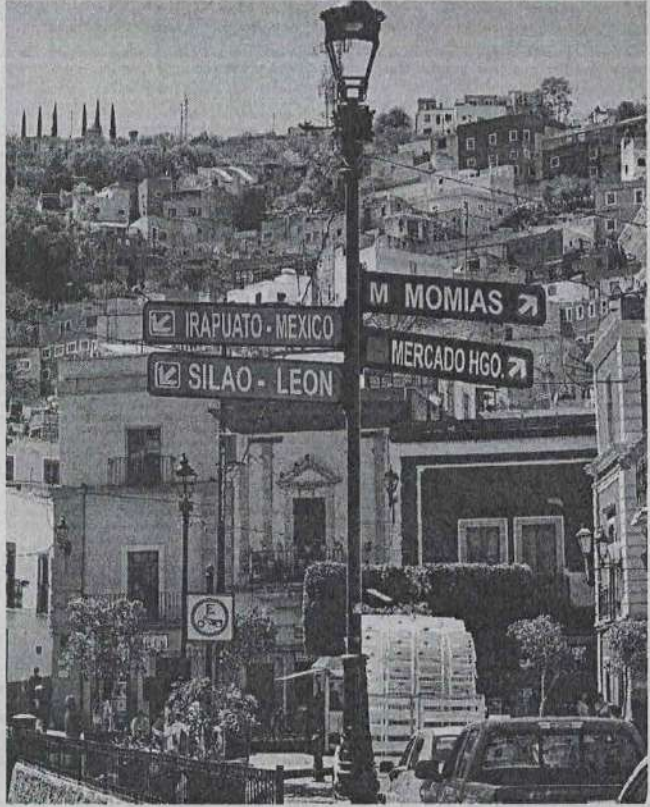

## CLIMA



TEMPERATURA  
MEDIA ANUAL

18°C



TEMPERATURA  
MEDIA ALTA

30°C



LLUVIA PRONOSTICADA  
ENTRE JUNIO Y SEPTIEMBRE



TEMPERATURA  
MEDIA BAJA

5.2°C

Fuente: INEGI



## ¿Cómo vestir?

Te recomendamos usar prendas de algodón, zapatos cómodos y cerrados, pantalón, gorra o sombrero y contar con

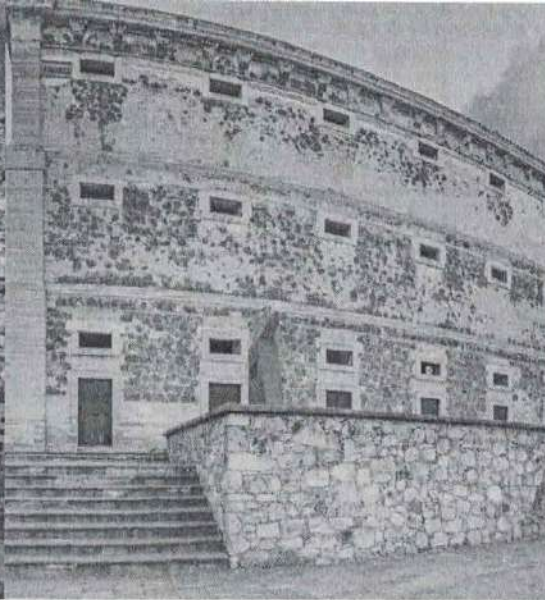
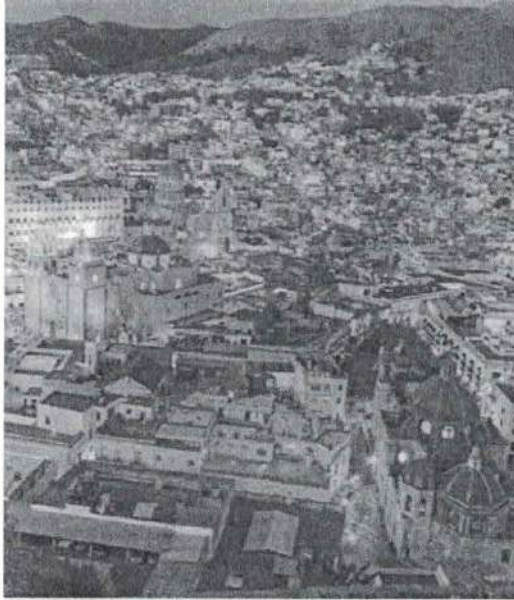

## LO QUE NO TE PUEDES PERDER EN GUANAJUATO

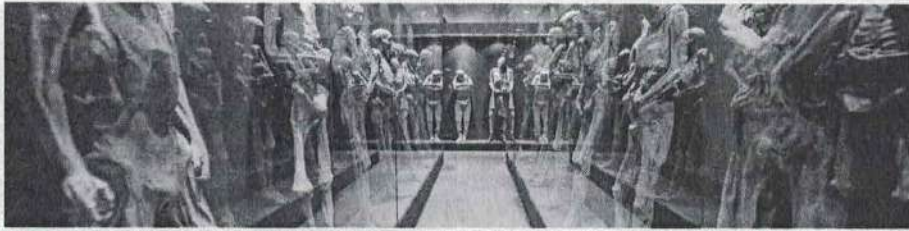

### MUSEOS Y LUGARES EMBLEMÁTICOS

[https://sic.gob.mx/lista.php?  
table=museo&estado\\_id=11&municipio\\_id=15](https://sic.gob.mx/lista.php?table=museo&estado_id=11&municipio_id=15)



### SITIOS GASTRONOMICOS

[https://www.tripadvisor.com.mx/Restaurants-g150799-  
Guanajuato\\_Central\\_Mexico\\_and\\_Gulf\\_Coast.html](https://www.tripadvisor.com.mx/Restaurants-g150799-Guanajuato_Central_Mexico_and_Gulf_Coast.html)



### VISITA SUS ÁREAS NATURALES PROTEGIDAS

- CUENCA DE LA ESPERANZA
- CUENCA DE LA SOLEDAD
- PRESA LA PURÍSIMA

Entre sus atractivos se encuentra la calle subterránea Miguel Hidalgo, construida sobre el cauce del viejo río Guanajuato. Destaca la belleza de sus iglesias, los templos, el monumento al Pípila de 1939, el puente del Campanero, y las plazas el Jardín Unión, el panteón municipal, el Jardín de las Acacias, el Parque Florencio Antillón, la presa de la Olla, la plazuela del Quijote o Villa Manchega, la Escuela Normal, la ex hacienda de San Gabriel de Barrera y la mina de San Juan de Rayas; así como los museos, los mercados y los teatros de la ciudad. Cada año se celebran diferentes festivales como el Internacional Cervantino y el Internacional de Cine de Guanajuato, entre otros.



**COLIMA**  
Gobierno del Estado

INSTITUTO PARA EL MEDIO AMBIENTE Y  
DESARROLLO SUSTENTABLE DEL ESTADO DE COLIMA  
DIRECCIÓN DE PROYECTOS ESTRATÉGICOS Y AMBIENTALES

Oficio No. IMADES. 440/2022

Asunto: Comisión 1era Reunión 2022, de Enlaces  
Técnicos (COBIOCOM).

**MTRA. LAURA ALEJANDRA VILLASEÑOR CORTES**  
**DIRECTORA DE PROYECTOS ESTRATÉGICOS Y AMBIENTALES.**

**BIOL. CARMEN A. ZAMORA VELÁZQUEZ**  
**JEFA DEL DEPARTAMENTO DE ORDENAMIENTO Y ANPS**

**P R E S E N T E**

En seguimiento del Acuerdo Marco de Colaboración del Corredor Biocultural Centro Occidente de México (COBIOCOM) del cual formamos parte como Secretaría técnica, me permito comunicarles que deberán disponer de lo necesario para trasladarse a las instalaciones del Centro de Atención a Visitantes "Las Palomas" dentro de la ANP Cuenca de la Esperanza ubicada en: Carretera Libre Guanajuato a Dolores para participar en la 1era Reunión 2022, de Enlaces Técnicos, misma que se llevará a cabo el 30 y 31 de mayo del presente a partir de las 13:30 horas.

Sin más por el momento me despido de usted enviándole un cordial saludo.

Atentamente  
Comala, Colima a 27 de mayo de 2022.

  
ING. ANGÉLICA LIZETH JIMÉNEZ HERNÁNDEZ  
DIRECTORA GENERAL



**IMADES**

**EL TEMPLE DEL BRAZO ES  
VIGOR EN LA TIERRA**

C.c.p.- Minutario.  
C.c.p. - Archivo.

cazv/ALJH

Recibi  
original  
27/mayo/22  

"2022, año de la esperanza"



**INSTITUTO PARA EL MEDIO AMBIENTE Y DESARROLLO  
COLIMA**

Fecha y hora de Impresión: 19/jul/2022 12:00 p.m.  
Página: 1

Usu: supervisor

Póliza: E00119 Del 02/JUN/2022

Rep: rptPolizaContinua.

Concepto: REEMBOLSO DE VIATICOS INCURRIDOS POR ANGELICA LIZETH JIMENEZ HERNANDEZ

Beneficiario: ANGELICA LIZETH JIMENEZ HERNANDEZ

Cheque : CH 1430

No	Cuenta	Descripción de la cuenta	Cargo	Abono	Concepto del movimiento
0001	1123-01-020	Angélica Lizeth Jiménez Hernández	\$862.01		REEMBOLSO DE GASTOS POR VIATICOS INSUFICIENTES EN COMISION
0002	1112-01	Banorte 46289		\$862.01	REEMBOLSO DE VIATICOS INCURRIDOS POR ANGELICA LIZETH JIMENEZ HERNANDEZ
Sumas iguales =>			<u>\$862.01</u>	<u>\$862.01</u>	

M.C. ANGÉLICA LIZETH JIMÉNEZ HERNÁNDEZ

C.P. JORGE ALBERTO CARDONA TORRES

DIRECTORA GENERAL

DIRECTOR FINANCIERO

Elaboró: supervisor

*[Handwritten signature]*  
**CONTABILIZADO**

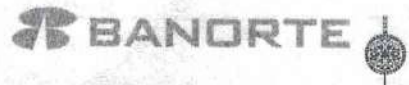

1E6098468  
MA130525958  
PÁGUESE ESTE CHEQUE  
A LA ORDEN DE:

COLIMA, COL. FECHA: 2-JUNIO-2022 \$ 862.01

ANGÉLICA LIZETH JIMÉNEZ HERNÁNDEZ

(OCHOCIENTOS SESENTA Y DOS PESOS 00/100 M.N.)

943648  
BANCO MERCANTIL DEL NORTE, S.A.  
INSTITUCIÓN DE BANCA MÚLTIPLE.  
GRUPO FINANCIERO BANORTE.

SUC 1601 COLIMA PZA COUNTRY  
CTA 021534628-9  
No. CUENTA

MONEDA NACIONAL  
FIRMA

5223 510480723 00215346289 0001430

Resto Viaticos Sunajunta

CUENTA	SUB-CUENTA	NOMBRE	PARCIAL	DEBE	HABER
				SUMAS IGUALES	

HECHO POR: [ ] REVISADO: [ ] AUTORIZADO: [ ] AUXILIARES: [ ] DIARIO: [ ] POLIZA NUM: 500119

Nota: Contabilidad

- Complemento de Viaticos para Angelica J. ya que prestó para completar la comisión encomendada.
- Cargo Banco abono Acreditar

CONTABILIDAD