COLIMA
Gobierno del Estado

UEPC
UNIDAD ESTATAL DE PROTECCIÓN CIVIL
COLIMA

Colima se transforma
CONTIGO





PROGRAMA ESPECIAL DE PROTECCIÓN CIVIL

FERIA DE TODOS LOS SANTOS

COLIMA 2025

UNIDAD ESTATAL DE PROTECCIÓN CIVIL



MANZANILLO 200 AÑOS 1825 2025 DEL PUERTO COMERCIAL

2025: AÑO DEL BICENTENARIO DE MANZANILLO
COMO PUERTO DE CABOTAJE Y DE ALTURA

Roberto Esperón 1170, Los Trabajadores, 28067 Colima, Col. | Teléfono 312-313-0311 | ac.uepc@gmail.com

Contenido

Introducción. 3
Antecedentes. 4
Fisiografía y población del estado de colima. 8
Objetivo general. 10
Objetivos específicos. 10
Estructura organizacional del sistema de protección civil adaptado al estado de Colima. 15
Acciones del programa. 17
Modelo de gestión integral del riesgo. 18
Identificación y análisis de riesgos. 18
Previsión 27
prevención. 33
Mitigación. 35
Preparación. 37
Auxilio 39
Recuperación y Reconstrucción 42
Activación del programa. 47
Medidas de seguridad para asentamientos humanos ubicados en zonas de alto riesgo. 48
Elementos de la reducción de riesgos. 54
Inventarios. 59
Refugios Temporales ubicados en el municipio de colima. 61
Instalaciones. 62
Directorios y telecomunicaciones. 63
Evaluación de apoyos para un escenario probable. 65
Igualdad de género. 69
Manejo de la contingencia 71
Referencias 81

Roberto Esperón 1170, Los Trabajadores, 28067 Colima, Col. | Teléfono 312-313-0311 | ac.uepc@gmail.com

Introducción.

La Feria de Todos los Santos Colima 2025 representa el evento masivo más emblemático del estado y exige una planeación integral que priorice la vida, la salud y el orden público. Este Programa Especial de Protección Civil (PEPC) articula el marco jurídico aplicable, el modelo de Gestión Integral del Riesgo y la coordinación interinstitucional para prevenir, preparar, responder y recuperar ante incidentes previsibles en un recinto con alta afluencia. El plan establece objetivos, organigramas de mando, análisis de riesgos y protocolos operativos para escenarios críticos —desde estampidas humanas hasta incendios por gas LP, fallas de juegos mecánicos y eventos hidrometeorológicos—, además de un Plan de Continuidad de Operaciones (COOP) y medidas de igualdad de género y accesibilidad. En conjunto, el PEPC busca asegurar que, del 30 de octubre al 17 de noviembre de 2025, la feria se desarrolle con estándares de seguridad y coordinación acordes con la normatividad vigente y las mejores prácticas.

EL TEMPLE DEL BRAZO ES VIGOR EN LA TIERRA

Roberto Esperón 1170, Los Trabajadores, 28067 Colima, Col. | Teléfono 312-313-0311 | ac.uepc@gmail.com

Antecedentes.

La Feria de Todos los Santos de Colima es la celebración más representativa del estado, un evento que combina tradición religiosa, identidad cultural y vocación productiva. Sus orígenes se remontan a la época colonial, cuando los pobladores conmemoraban las festividades del Día de Todos los Santos (1 de noviembre) y el Día de los Fieles Difuntos (2 de noviembre). Estas celebraciones religiosas estaban acompañadas de convivencias comunitarias en las que se intercambiaban productos locales y se realizaban actividades festivas. Con el paso del tiempo, las reuniones tomaron un carácter más amplio, convirtiéndose en una feria agrícola y artesanal donde se mostraban los principales productos de la región: caña, café, sal, frutas y ganado. Para finales del siglo XIX e inicios del XX, la feria ya era reconocida en toda la zona occidente de México como un espacio comercial y cultural de gran importancia. En el siglo XX, el gobierno estatal impulsó la organización formal del evento, dándole el nombre de Feria de Todos los Santos de Colima. Desde entonces, se consolidó como la máxima festividad popular, en la que se reúnen agricultores, ganaderos, artesanos, comerciantes, artistas y visitantes de diversas partes del país.

Más allá de su función comercial, la feria se transformó en un escaparate cultural: exposiciones de artesanías, presentaciones artísticas, eventos deportivos y muestras gastronómicas se integraron al programa, haciendo de la feria una ventana para mostrar la riqueza y diversidad cultural colimense. Hoy en día, la Feria de Todos los Santos no solo conserva su raíz religiosa y comunitaria, sino que también se proyecta como un evento turístico y cultural de relevancia nacional, que año con año reafirma el orgullo e identidad de los colimenses.

Durante los años 2020 y 2021 no se cuenta con registro de la realización de la Feria de Todos los Santos, debido a la contingencia sanitaria derivada de la pandemia por COVID-19. En ese periodo, se estableció la prohibición inmediata de eventos masivos, ante el alto riesgo de contagio que representaba esta enfermedad, la cual generó importantes afectaciones en la población. Por lo anterior, para efectos del presente levantamiento de información se consideran como antecedentes los sucesos y actividades desarrolladas a partir del año 2022, retomando así la organización de la Feria de Todos los Santos. En este marco, se lleva a cabo un recuento y una relación de los principales servicios y eventos que, desde esa fecha, han marcado la dinámica y relevancia de esta festividad.

Roberto Esperón 1170, Los Trabajadores, 28067 Colima, Col. | Teléfono 312-313-0311 | ac.uepc@gmail.com

Feria de todos los santos – Colima – edición 2022



Protección Civil Estatal Colima
15 de noviembre de 2022 ·

#Entérate | Con saldo blanco y sin incidentes que lamentar concluyó el operativo especial que implementó la Unidad Estatal de Protección Civil (UEPC) del Gobierno del Estado de Colima, durante la Feria de Todos los Santos 2022, en las distintas actividades llevadas a cabo con motivo del máximo festejo, atendiendo un total de 315 servicios de emergencia y prevención.

Se informa que desde el viernes 28 de octubre y hasta el 14 de noviembre, se atendieron en total 132 servicios de atención pre-hospitalaria, 58 de trauma, diez servicios preventivos de fugas de gas, la reubicación de abejas y delimitación de zonas de riesgo; asimismo se apoyó a 23 personas que se reportaron como extraviadas y se suspendieron dos juegos mecánicos, mismos que fueron reabiertos después de cumplir con todas las medidas de seguridad, a fin de no poner en riesgo a las y los usuarios y demás asistentes.

Asimismo se llevaron a cabo 179 inspecciones a negocios y juegos mecánicos y se brindó cobertura con ambulancia y equipo de primeros auxilios durante los seis conciertos gratuitos, dos cabalgatas, dos competencias en el lienzo charro Camino Real y una carrera atlética, dando un total de 315 servicios cubiertos, para salvaguardar la integridad y el bienestar de quienes participaron en cada una de las diversas actividades con motivo de la Feria de Todos los Santos.

Roberto Esperón 1170, Los Trabajadores, 28067 Colima, Col. | Teléfono 312-313-0311 | ac.uepc@gmail.com

Feria de todos los santos – Colima – edición 2023



Protección Civil Estatal Colima
13 de noviembre de 2023 ·

#Destacado

Este 12 de noviembre concluimos las labores de identificación de peligros para la reducción de riesgos en las inmediaciones de la Feria de Todos los Santos Colima 2023.

Ayer, más de 17 mil personas se reunieron en el Foro Principal para despedir este tradicional festejo con Alejandra Guzmán, por lo que parte del equipo de la Unidad Estatal de Protección Civil estuvo desplegado en distintas áreas para garantizar la seguridad de las y los asistentes.

Todo marchó bajo control, las personas atendieron las medidas de prevención emitidas para el concierto y se obtuvo saldo blanco.

#ProtecciónCivilSomosTodasYTodos

Roberto Esperón 1170, Los Trabajadores, 28067 Colima, Col. | Teléfono 312-313-0311 | ac.uepc@gmail.com

Feria de todos los santos – Colima – edición 2024



Protección Civil Estatal Colima
18 de noviembre de 2024 ·

#Destacado

El día de ayer, 17 de noviembre, concluimos las labores de reducción de riesgos en las inmediaciones de la Feria de Todos los Santos Colima 2024.

En el último concierto gratuito, más de 18 mil personas se reunieron en el Foro Principal para despedir este tradicional festejo con la Banda MS, por lo que parte del equipo de la Unidad Estatal de Protección Civil estuvo desplegado en distintas áreas para garantizar la seguridad de las y los asistentes.

✅ Todo marchó bajo control, agradecemos a cada una de las personas que nos ayudaron a lograr saldo blanco.

#ProtecciónCivilSomosTodasYTodos

Roberto Esperón 1170, Los Trabajadores, 28067 Colima, Col. | Teléfono 312-313-0311 | ac.uepc@gmail.com

Fisiografía y población del estado de colima.

Colima es una entidad pequeña en extensión y población, ubicada en una zona de transición fisiográfica entre volcanes y montañas. Su clima cálido y condiciones hidrológicas favorables resultan en suelos agrícolas productivos y recursos minerales. Demográficamente, destaca una población joven y concentrada principalmente en los municipios turísticos o urbanos como Manzanillo, Colima y Villa de Álvarez. Aunque el crecimiento ha sido moderado, se observa una diversificación étnica (indígenas y afromexicanos) y avances educativos y sociales. La zona metropolitana central concentra buena parte de la población estatal.

Ubicación y extensión: Colima se encuentra entre los estados de Jalisco (oeste/noreste) y Michoacán (este), y limita al sur con el océano Pacífico. Tiene una extensión de aproximadamente 5 542–5 626 km², lo que representa cerca del 0.3 % del territorio nacional; es la cuarta o la entidad federativa más pequeña del país según diversas fuentes.

Provincias fisiográficas: Colima forma parte de la **Faja Volcánica Transmexicana** y de la **Sierra Madre del Sur**, lo que da lugar a dos sectores: el oriente con llanuras y valles suaves, y el occidente con lomeríos y sierras.

Clima e hidrología: El clima predominante es **cálido subhúmedo** en zonas costeras y valles (78 % de la superficie), mientras que en zonas de mayor altitud se torna **semiseco o templado** con descenso de temperatura. La precipitación media anual ronda los 1 000 mm y la temperatura promedio es de 26 °C. Las lluvias se concentran de junio a octubre (90 %).

Suelos y recursos naturales: El suelo agrícola se compone principalmente de Inceptisoles, Molisoles, Vertisoles y Entisoles. Además, el estado se destaca como **segundo productor de hierro** en México y posee depósitos de caliza, yeso, sales y dolomita.

Hidrografía: Colima abarca dos regiones hidrológicas (Costa de Jalisco y Armería-Coahuayana) y tres cuencas principales: del río Armería, Coahuayana y Chacala-Purificación. También cuenta con lagunas costeras (Cuyutlán, Alcuzahue, Amela), esteros y manantiales de montaña. Las zonas norte y costera son importantes para la recarga de acuíferos subterráneos.

Población del estado y municipios

A nivel estatal, Según el Censo 2020 del INEGI, Colima tenía **731 391 habitantes** (370 769 mujeres y 360 622 hombres). La tasa de crecimiento anual promedio durante 2010–2020 fue de aproximadamente 12.4 %. Datos complementarios: en 2020, 0.7 % hablaba alguna lengua indígena (~5 210 personas); 1.9 % se autorreconocía como afromexicana (~13 574 personas); tasa de analfabetismo cayó a 3.4 %; escolaridad promedio alcanzó 10 años; viviendas particulares habitadas sumaban 226 853, con 3.2 ocupantes promedio por vivienda.

Roberto Esperón 1170, Los Trabajadores, 28067 Colima, Col. | Teléfono 312-313-0311 | ac.uepc@gmail.com

Población por municipios (población 2020, INEGI).

Municipio	Población total
Manzanillo	191 031
Colima	157 048
Villa de Álvarez	149 762
Tecomán	116 305
Cuauhtémoc	31 267
Armería	27 626
Comala	21 661
Coquimatlán	20 837
Minatitlán	10 231
Ixtlahuacán	5 623

EL TEMPLE DEL BRAZO ES VIGOR EN LA TIERRA

Roberto Esperón 1170, Los Trabajadores, 28067 Colima, Col. | Teléfono 312-313-0311 | ac.uepc@gmail.com

Objetivo general.

Fortalecer la capacidad de prevención, preparación, respuesta y recuperación ante riesgos y emergencias que pudieran presentarse durante la Feria de Todos los Santos Colima 2025, mediante la implementación de estrategias alineadas al modelo de gestión integral del riesgo y sus etapas, garantizando de manera coordinada la salvaguarda de la vida, la integridad física, los bienes y el entorno de las personas asistentes, expositores y población en general.

Objetivos específicos.

- Garantizar la revisión, certificación y supervisión de instalaciones temporales y permanentes (palcos, juegos mecánicos, escenarios, sistemas eléctricos, gas y agua) para reducir riesgos de colapso, incendio o fallas técnicas.
- Implementar medidas de higiene, control sanitario de alimentos, disposición de residuos y protocolos de atención médica preventiva y correctiva, reduciendo riesgos de enfermedades transmisibles o intoxicaciones.
- Establecer rutas de acceso, evacuación y circulación peatonal y vehicular, con señalización y personal de apoyo, para prevenir incidentes derivados de aglomeraciones o estampidas.
- Instalar módulos de primeros auxilios y brigadas de respuesta inmediata, con coordinación de servicios de salud y cuerpos de rescate, para garantizar atención oportuna a incidentes.
- Colocar y supervisar equipos de detección y control de incendios (extintores, hidrantes, brigadas contra incendio) en zonas de riesgo, incluyendo áreas de venta de alimentos.
- Fortalecer la vinculación entre C5I, Unidad Estatal de Protección Civil Colima, Seguridad Pública, FGE, SEMAR, SEDENA, Centro Regulador de Urgencias Médicas y organizadores, mediante protocolos de comunicación y operación conjunta en tiempo real. En este objetivo se establece la coordinación y colaboración directa con cualquier institución que se desee participar en el proceso operativo.
- Capacitar a expositores, comerciantes, personal operativo y voluntarios en medidas básicas de autoprotección, evacuación y uso de equipos de emergencia.
- Implementar campañas de información a la población asistente sobre medidas de seguridad, puntos de reunión, teléfonos de emergencia y recomendaciones de autoprotección.
- Establecer un sistema de vigilancia, evaluación de riesgos y monitoreo permanente durante el evento, con reportes diarios para la toma de decisiones oportunas.

Roberto Esperón 1170, Los Trabajadores, 28067 Colima, Col. | Teléfono 312-313-0311 | ac.uepc@gmail.com

Marco jurídico

Constitución Política de los Estados Unidos Mexicanos.

Artículo 1º: "En los Estados Unidos Mexicanos todas las personas gozarán de los derechos humanos reconocidos en esta Constitución.

Artículo 4. Garantiza varios derechos fundamentales. Entre ellos, destaca la igualdad entre hombres y mujeres, el derecho a la protección de la salud, el acceso a la cultura, un medio ambiente sano, y el acceso al agua.

Artículo 89, fracción I y Artículo 115 refuerzan la potestad del Ejecutivo federal y la autonomía municipal en materia de seguridad y gestión del riesgo

Ley General de Protección Civil

Capítulo VI. De los Programas de Protección Civil.

Artículo 37. En la elaboración de los programas de protección civil de las entidades federativas, municipios y delegaciones, deberán considerarse las líneas generales que establezca el Programa Nacional, así como las etapas consideradas en la Gestión Integral de Riesgos y conforme lo establezca la normatividad local en materia de planeación.

Artículo 38. Los Programas Especiales de Protección Civil son el instrumento de planeación y operación que se implementa con la participación corresponsable de diversas dependencias e instituciones, ante un peligro o riesgo específico derivado de un agente perturbador en un área o región determinada, que involucran a grupos de población específicos y vulnerables, y que, por las características previsibles de los mismos, permiten un tiempo adecuado de planeación, con base en las etapas consideradas en la Gestión Integral de Riesgos.

Capítulo VII. De la Cultura de Protección Civil.

Artículo 41. Las autoridades federales, de las entidades federativas, del Distrito Federal, municipales y delegacionales, fomentarán la cultura en materia de protección civil entre la población, mediante su participación individual y colectiva. Las autoridades en la materia establecerán mecanismos idóneos para que la sociedad participe en la planeación y supervisión de la protección civil, en los términos de esta Ley, su Reglamento y los demás ordenamientos aplicables. La población vulnerable y expuesta a un peligro, tiene derecho a estar informada de ello y a contar con las vías adecuadas de opinión y participación en la gestión del riesgo.

Roberto Esperón 1170, Los Trabajadores, 28067 Colima, Col. | Teléfono 312-313-0311 | ac.uepc@gmail.com

Reglamento de la Ley General de Protección Civil

Capítulo XIII. De los Programas de Protección Civil

Artículo 70. Los programas especiales de Protección Civil tendrán como objetivo establecer estrategias y acciones para la Prevención, la atención de necesidades, el Auxilio y la Recuperación de la población expuesta, bajo un marco de coordinación institucional, de conformidad con el Manual de Organización y Operación del Sistema Nacional de Protección Civil y las disposiciones jurídicas aplicables.

Cuando se identifiquen Peligros o Riesgos específicos que afecten a la población, las autoridades de la Administración Pública Federal competentes podrán elaborar programas especiales de Protección Civil en los temas siguientes:

I. Temporada invernal;
II. Temporada de lluvias y huracanes;
III. Temporada de sequía, estiaje e incendios forestales;
IV. Temporadas vacacionales;
V. Desfiles conmemorativos y festejos patrios;
VI. Festejos religiosos y tradicionales;
VII. Incidentes de tránsito terrestre;
VIII. Incidentes marítimos y aéreos;
IX. Incidentes por el manejo de materiales, residuos y desechos peligrosos;
X. Incidentes por la liberación de material radiactivo al medio ambiente;
XI. Concentraciones masivas de personas de índole política, civil, social o diversa, y
XII. Las demás que establezcan las disposiciones jurídicas aplicables.

Artículo 71.-En la elaboración de los programas especiales de Protección Civil se deberán prever los siguientes aspectos:

I. Durante el proceso de actualización de un Atlas de Riesgos las dependencias y entidades de la Administración Pública Federal que desarrolle dicha tarea deberá determinar y dejar constancia sobre la decisión o no de diseñar y poner en marcha un programa especial de Protección Civil por cada Peligro y Riesgo identificado, con base en los estudios o análisis de Riesgos;

II. Establecer las medidas de Previsión; el programa de cultura previsto en el Artículo 43, fracción IV, de la Ley; el mecanismo de información que se empleará para cumplir el tercer párrafo del artículo 41 de la Ley, así como un calendario para adoptar dichas medidas, entre las que deben figurar las de cultura, mecanismos de Prevención y Autoprotección a cargo de la población en general y las vías adecuadas de opinión y participación social en la Gestión Integral del Riesgo, y

Roberto Esperón 1170, Los Trabajadores, 28067 Colima, Col. | Teléfono 312-313-0311 | ac.uepc@gmail.com

III. Establecer medidas y calendarios de obras preventivas; de Mitigación anticipada de posibles daños y pérdidas; tareas de preparación de los Cuerpos de Auxilio; los procedimientos específicos para brindar Auxilio a la población y los detalles sobre cómo se inducirá la Recuperación y Reconstrucción temprana de ocurrir un Siniestro, Emergencia o Desastre.

Artículo 72. Los programas especiales de Protección Civil deberán contar con los siguientes requisitos:

I. Que responda a un Peligro o Riesgo específico previsible, de los que se refiere el artículo 70 de este Reglamento;

II. Que el Peligro o Riesgo esté identificado en los Atlas de Riesgo y se haya analizado conforme lo establece el artículo 111 del presente Reglamento;

III. Que se identifiquen y declaren las funciones y responsabilidades por

dependencia e institución participante en cada supuesto: Siniestro, Emergencia y Desastre, y

IV. Que se incluyan previsiones como recursos humanos, materiales, financieros públicos y privados.

Artículo 73.- Los programas especiales de Protección Civil deberán ser elaborados de modo previo a un Peligro o Riesgo específico derivado de un agente perturbador latente, en un área o región determinada y con la mayor oportunidad posible.

Artículo 74.- El Programa Interno de Protección Civil será de aplicación general y obligado cumplimiento a todas las actividades, centros, establecimientos, espacios e instalaciones fijas y móviles de las dependencias, entidades, instituciones, organismos, industrias o empresas pertenecientes a los sectores público, privado y social del país, que puedan resultar afectadas por Siniestros, Emergencias o Desastres.

Ley de Protección Civil del Estado de Colima

Artículo 83. Los Programas Estatal y Municipales pueden contener un apartado que corresponde a los programas especiales, que son: instrumento de planeación y operación que se implementa con la participación corresponsable de diversas dependencias e instituciones, ante un peligro o riesgo específico derivado de un agente perturbador en un área o región determinada, que involucran a grupos de población específicos y vulnerables y que por las características previsibles de los mismos, permiten un tiempo adecuado de planeación, con base en las etapas consideradas en la Gestión Integral de Riesgos. Asimismo, los Programas Estatal y Municipales podrán incluir acciones a realizar dentro de los programas que emita el Sistema Nacional de Protección Civil.

Roberto Esperón 1170, Los Trabajadores, 28067 Colima, Col. | Teléfono 312-313-0311 | ac.uepc@gmail.com

Artículo 86. En el caso de que se identifiquen necesidades específicas que puedan afectar de manera grave a la población de una determinada localidad o región, se deberán elaborar Programas Especiales de Protección Civil.

En todo caso, las Unidades Estatal y Municipales de Protección Civil contarán con un Programa Especial de Protección a las Personas con Discapacidad, el cual será actualizado periódicamente, para ser aplicado en casos de emergencia o desastre. Este Programa Especial deberá contemplar las necesidades específicas de las personas con distintos tipos de discapacidad, así como contener los subprogramas de prevención, auxilio y restablecimiento que esta ley establece para los programas generales.

EL TEMPLE DEL BRAZO ES VIGOR EN LA TIERRA

Estructura organizacional del sistema de protección civil adaptado al estado de Colima.

Según lo dispuesto en el artículo 24 de la Ley de Protección Civil del Estado de Colima, el Sistema Estatal de Protección Civil (SEPROC) se conforma como un sistema integral y estructurado que incluye organizaciones, funciones, métodos, normas, instituciones, principios, herramientas, políticas, procedimientos, servicios y actividades. Este sistema se establece de manera corresponsable entre las distintas dependencias y entidades del sector público, en conjunto con organizaciones voluntarias, sociales y privadas, así como con autoridades federales pertenecientes a los Poderes Legislativo, Ejecutivo y Judicial, los organismos constitucionales autónomos, las entidades federativas, los municipios y sus delegaciones. Su propósito es llevar a cabo acciones coordinadas en el ámbito de la protección civil.

Por su parte, el artículo 25 de la misma Ley establece que el objetivo general del SEPROC consiste en salvaguardar a las personas, a la sociedad y al entorno frente a los riesgos y amenazas derivados de agentes perturbadores y situaciones de vulnerabilidad, ya sea a corto, mediano o largo plazo. Dichos riesgos pueden ser causados por fenómenos naturales o por actividades humanas, por lo que se busca enfrentarlos mediante la Gestión Integral de Riesgos, así como fomentando la capacidad de adaptación, auxilio y recuperación en la población.

Asimismo, el artículo 26 de la Ley detalla los objetivos específicos del SEPROC, que son los siguientes:

I. Reafirmar el carácter social de la protección civil como función pública, priorizando la prevención y articulando sus programas, herramientas y acciones para impulsar el desarrollo del Estado.

II. Promover y encaminar una nueva forma de pensar, una conciencia renovada y una cultura ciudadana orientada a la protección civil, con el fin de lograr una respuesta efectiva, amplia, responsable y participativa durante situaciones de riesgo, emergencia o desastre.

III. Coordinar los esfuerzos del gobierno estatal y municipal para estructurar y fortalecer su capacidad de respuesta ante emergencias y catástrofes.

IV. Impulsar y ampliar los mecanismos de participación comunitaria, con el objetivo de optimizar las tareas de protección civil y elevar su nivel de respuesta.

V. Consolidar, potenciar y ampliar el uso de acciones relacionadas con la Gestión Integral de Riesgos.

VI. Llevar a cabo acciones de auxilio y recuperación para atender las consecuencias derivadas de situaciones de riesgo, emergencias o desastres.

Roberto Esperón 1170, Los Trabajadores, 28067 Colima, Col. | Teléfono 312-313-0311 | ac.uepc@gmail.com

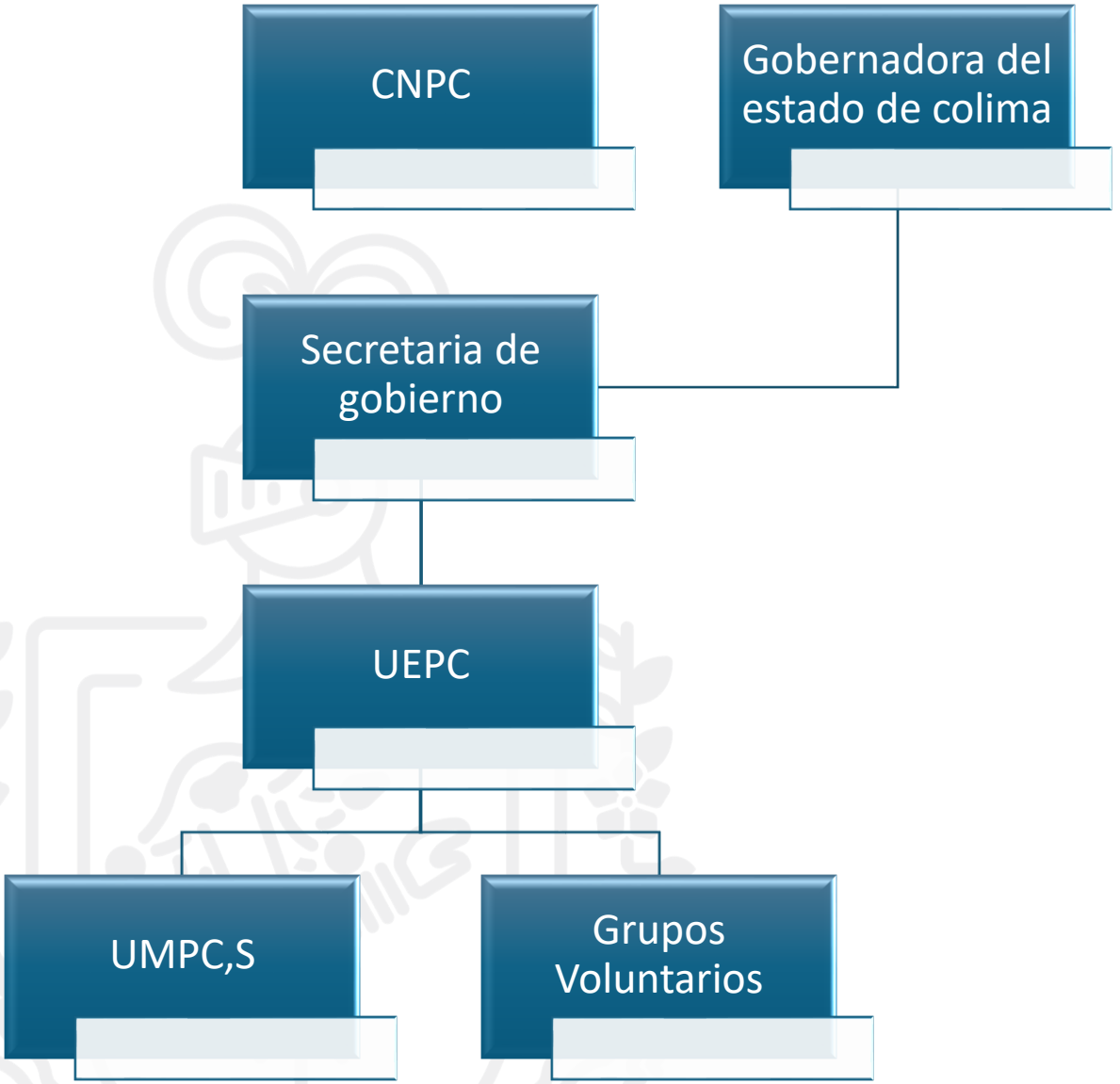
CNPC
Gobernadora del estado de colima
Secretaria de gobierno
UEPC
UMPC,S
Grupos Voluntarios

Acciones del programa.

Dentro de la **Unidad Estatal de Protección Civil del Estado de Colima**, se desarrollan y ejecutan diversas acciones orientadas a la **activación y operatividad del Programa Especial de Protección Civil**, conforme a los principios, lineamientos y procedimientos establecidos en el **Modelo de Gestión Integral del Riesgo**.

Estas acciones se implementan **de manera sistemática y coordinada**, garantizando su alineación con las **etapas del ciclo de la gestión integral del riesgo**: **prevención, preparación, respuesta, rehabilitación y reconstrucción**.

El objetivo es asegurar un **proceso permanente de mejora continua**, en cumplimiento con lo dispuesto por el marco normativo vigente y las políticas públicas estatales en materia de protección civil.

En este contexto, la Unidad Estatal despliega **protocolos operativos, sistemas de medición, monitoreo y mecanismos de activación** que permiten:

- Evaluar oportunamente los escenarios de riesgo.
- Establecer niveles de alerta y respuesta.
- Coordinar la ejecución de acciones preventivas y de auxilio.
- Supervisar la eficacia y eficiencia de las operaciones de emergencia.

Todas las actividades se realizan bajo los **principios de legalidad, coordinación, corresponsabilidad y transparencia**, asegurando que la actuación institucional se mantenga dentro de los estándares nacionales y estatales de **gestión integral del riesgo y protección civil**.

EL TEMPLE DEL BRAZO ES VIGOR EN LA TIERRA

Roberto Esperón 1170, Los Trabajadores, 28067 Colima, Col. | Teléfono 312-313-0311 | ac.uepc@gmail.com

Modelo de gestión integral del riesgo.

Identificación y análisis de riesgos.

Fenómenos Perturbadores.

Tipo de fenómeno	Fenómeno específico	Probabilidad de ocurrencia	Impacto Potencial	Nivel de riesgo	Zonas o áreas afectadas
Socio – organizativo	Concentraciones masivas de personas	alta	alto	alto	Áreas de conciertos, zona gastronómica, juegos mecánicos
Socio - organizativos	Pánico colectivo / estampidas	Media	Muy alto	alto	Escenarios y graderías
Sanitario - ecológico	Brotes infecciosos (ETAS, COVID-19, Dengue. Etc)	Media	Alto	Medio - alto	Zonas de alimentos, sanitarios, áreas comunes
químico - tecnológico	Fuga o incendio por uso de gas LP en stands	Media	Muy alto	Alto	Zona gastronómica y de exposición.
químico – tecnológico	Incendio urbano ocasionado por cortocircuito o sobre cargas	Media	Alto	Medio - alto	Pabellones, áreas comerciales.
hidrometeorológico	Lluvias intensas / vientos fuertes	Media	Medio	Medio	Estructuras ligeras, estacionamientos, zonas de árboles, zona de juegos.
geológico	Sismo	Media	Alto	Medio - Alto	Todo el recinto ferial.

Roberto Esperón 1170, Los Trabajadores, 28067 Colima, Col. | Teléfono 312-313-0311 | ac.uepc@gmail.com

Socio - Organizativos	Accidente en juegos mecánicos	Baja	Alto	Medio – alto	Zona de juegos y atracciones
Socio-organizativos	Actos de violencia o alteración del orden público.	Media	Alto	Medio – alto	Accesos principales, zona de bares y eventos masivos.
Químico – tecnológicos	Derrame o incendio de combustible (zona de estacionamiento o áreas de logística)	Baja	Alto	Medio	Área de carga y descarga, zonas de plantas de energía, estacionamientos.

Metodología Establecida.

Criterio	Descripción
Probabilidad de ocurrencia (P)	Estimada conforme al registro histórico de eventos en ferias anteriores y a las condiciones ambientales, técnicas y sociales del recinto ferial.
Impacto Potencia (I)	Evaluación de posibles daños a personas, infraestructura, servicios esenciales y economía local.
Nivel de riesgo (R=P*I)	Determinado según la escala cualitativa: **Bajo**, **Medio**, **Medio–Alto**, **Alto**, **Crítico.**
Áreas Vulnerables	Identificadas con base en el plano del Recinto Ferial de Colima y experiencias operativas de años previos.

EL TEMPLE DEL BRAZO ES VIGOR EN LA TIERRA

Roberto Esperón 1170, Los Trabajadores, 28067 Colima, Col. | Teléfono 312-313-0311 | ac.uepc@gmail.com

Identificación con el Atlas nacional de riesgos.

Percepción local del riesgo.

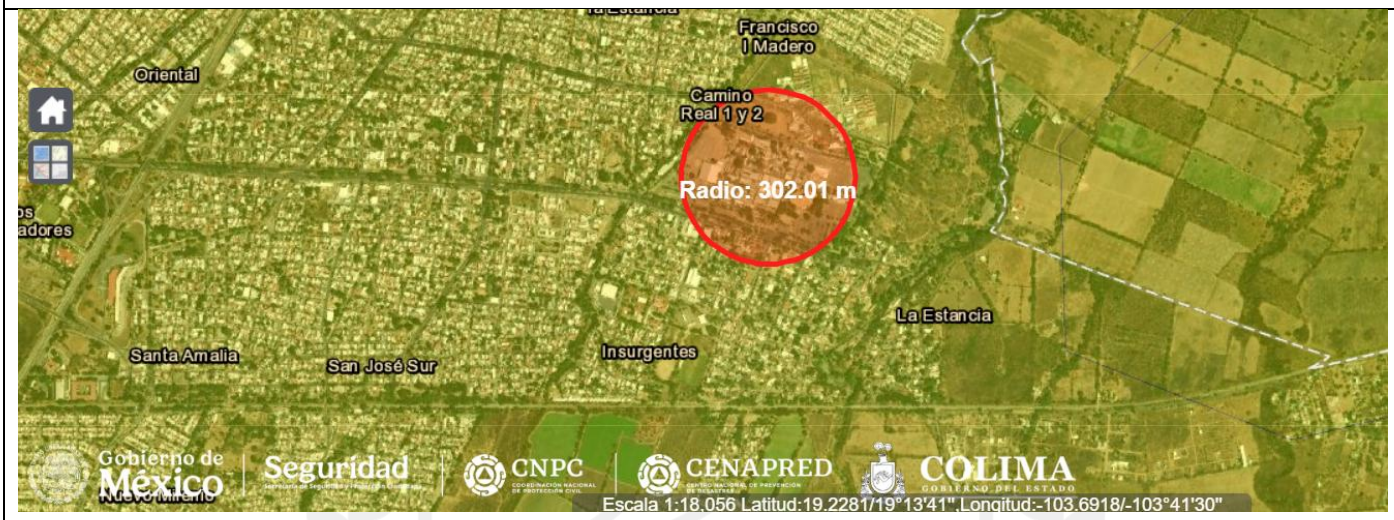

Peligro sísmico.



Roberto Esperón 1170, Los Trabajadores, 28067 Colima, Col. | Teléfono 312-313-0311 | ac.uepc@gmail.com

Microzonificación del riesgo sísmico en Colima.

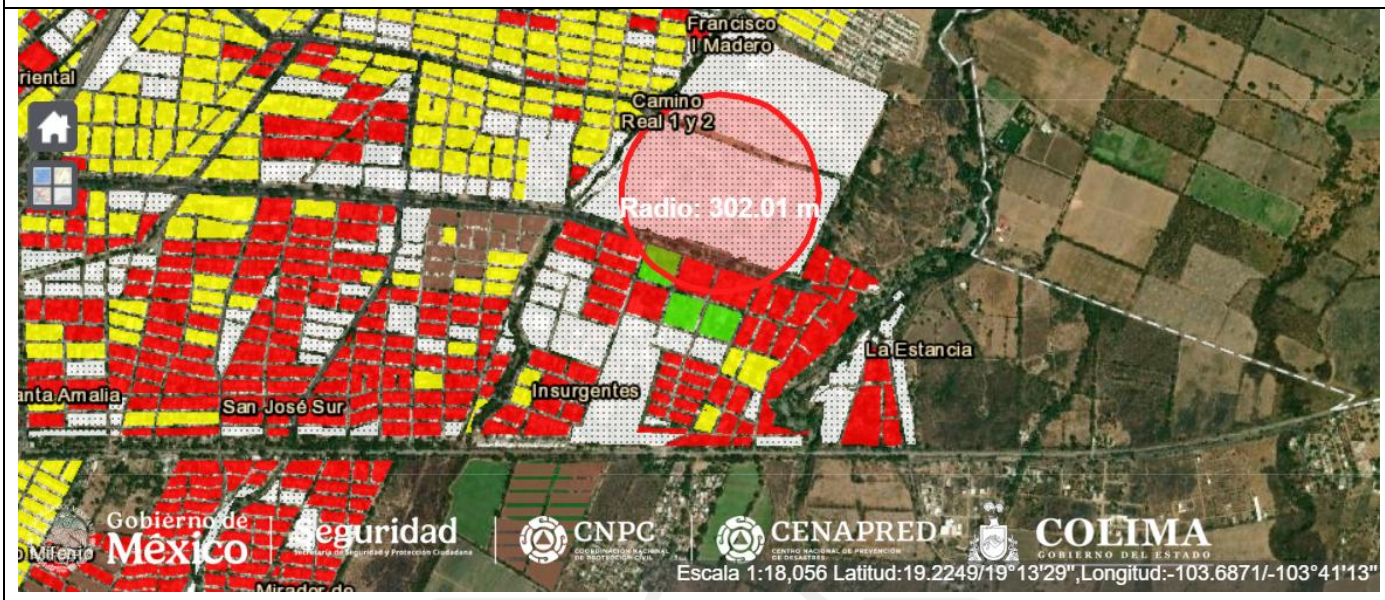

Riesgo por ciclón tropical.

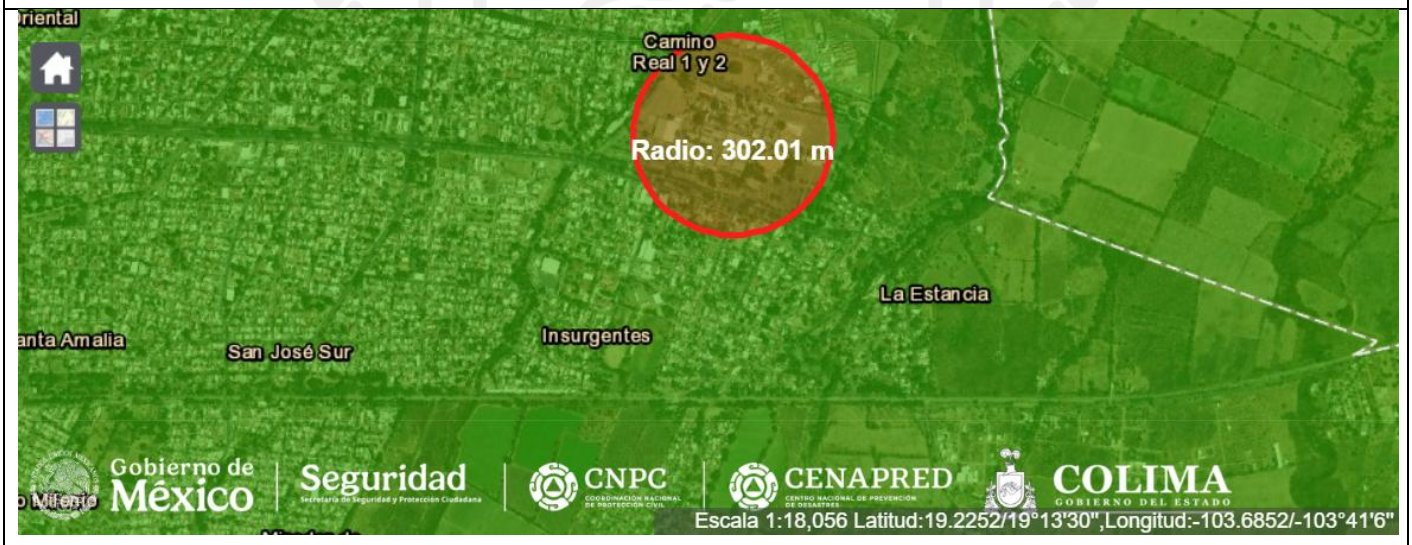

Roberto Esperón 1170, Los Trabajadores, 28067 Colima, Col. | Teléfono 312-313-0311 | ac.uepc@gmail.com

Identificación de riesgos interno.

Dentro de la etapa de identificación se llevo a cabo un recorrido para una inspección visual de identificación de peligros significativos al interior del recinto ferial que pudieran representar una amenaza para los visitantes dentro del recorrido se identificó:

Evidencia	Riesgo específico	Probabilidad de ocurrencia	Impacto Potencial	Nivel de riesgo	Zonas o áreas afectadas
	El acceso al Palenque presenta obstrucciones ocasionadas por la instalación de comercios en su entorno inmediato, lo que reduce la capacidad de tránsito peatonal. Esta condición incrementa el riesgo de saturación y posibles aglomeraciones que podrían derivar en situaciones de pánico o estampidas.	Medio	Alto	Alto	Acceso al palenque por el interior de la feria.
	Se detectan vigas estructurales mal asentadas, lo que representa riesgo	Baja	Alto	Medio - alto	Caseta de venta de boletos al interior del

EL TEMPLE DEL BRAZO ES VIGOR EN LA TIERRA

	de colapso parcial ante un sismo o por la caída de objetos pesados desde el techo.				palenque, zona de baños, zona de bodega, zona de camerinos.
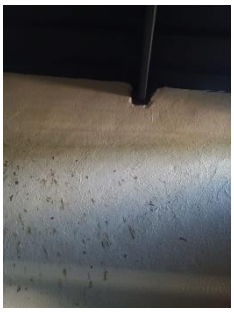	Se detectan vigas estructurales mal asentadas, lo que representa riesgo de colapso parcial ante un sismo o por la caída de objetos pesados desde el techo.	Baja	Alto	Medio - alto	Caseta de venta de boletos al interior del palenque, zona de baños, zona de bodega, zona de camerinos.
	Se detectan vigas estructurales mal asentadas, lo que representa riesgo de colapso parcial ante un sismo o por la caída de objetos pesados desde el techo.	Baja	Alto	Medio - alto	Caseta de venta de boletos al interior del palenque, zona de baños, zona de bodega, zona de camerinos.
	Se observan centros de carga sin cubierta y con cableado expuesto, lo que incrementa el riesgo de descarga	Alta	Alto	Alto	Diferentes centros de carga ubicados en las entradas del palenque.

Roberto Esperón 1170, Los Trabajadores, 28067 Colima, Col. | Teléfono 312-313-0311 | ac.uepc@gmail.com

	eléctrica, electrocución o incendio.				
	La presencia de árboles con ramas secas o inclinación inestable representa riesgo de caída, pudiendo afectar a visitantes, instalaciones o vehículos.	Baja	Medio	Medio	Zona arbolada, zona picnic, zona agropecuaria, entrada principal y los distribuidos al interior del recinto ferial.
	Existe la probabilidad de presencia de colmenas de abejas o nidos de avispas, lo que representa riesgo de picaduras y reacciones alérgicas en visitantes y personal.	Media	Media	Alto	Teatro del pueblo, zona arbolada, zona picnic, zona agropecuaria, entrada principal y los distribuidos al interior del recinto ferial.
	Se identifican registro o alcantarilla en mal estado, lo que puede provocar accidentes por caídas o lesiones	Media	Bajo	Medio	Zona de juegos.

EL TEMPLE DEL BRAZO ES VIGOR EN LA TIERRA

Roberto Esperón 1170, Los Trabajadores, 28067 Colima, Col. | Teléfono 312-313-0311 | ac.uepc@gmail.com

	a peatones y vehículos.				
	Se observan postes eléctricos con deterioro estructural, lo que incrementa el riesgo de colapso y posibles daños a personas, instalaciones o líneas eléctricas.	Baja	Media	Medio	Todo el recinto ferial.
	Corto circuito, incendio eléctrico.	Media	Bajo	Medio	Todo el recinto ferial.

La identificación de riesgos es un proceso dinámico, ya que pueden presentarse nuevas condiciones durante el desarrollo del evento. En esta etapa previa a la Feria, se prioriza la detección de los riesgos más probables; una vez instalada, se efectuará una nueva evaluación para actualizar y complementar el diagnóstico de riesgos potenciales.

Roberto Esperón 1170, Los Trabajadores, 28067 Colima, Col. | Teléfono 312-313-0311 | ac.uepc@gmail.com

Metodología establecida.

Criterio	Descripción
Probabilidad de ocurrencia (P)	Estimada conforme al registro histórico de eventos en ferias anteriores y a las condiciones ambientales, técnicas y sociales del recinto ferial.
Impacto Potencia (I)	Evaluación de posibles daños a personas, infraestructura, servicios esenciales y economía local.
Nivel de riesgo (R=P*I)	Determinado según la escala cualitativa: **Bajo**, **Medio**, **Medio–Alto**, **Alto**, **Crítico.**
Áreas Vulnerables	Identificadas con base en el plano del Recinto Ferial de Colima y experiencias operativas de años previos.

EL TEMPLE DEL BRAZO ES VIGOR EN LA TIERRA

Previsión.

Para la Feria de Todos los Santos Colima 2025, la Unidad Estatal de Protección Civil implementará un modelo coordinado de inspección y monitoreo de incidentes, con el objetivo de garantizar una respuesta oportuna y eficaz ante cualquier eventualidad.

El **C5i Colima** establecerá un módulo de videovigilancia con monitoreo continuo las 24 horas, mientras que el **Centro Estatal de Comunicaciones (CECOM)** mantendrá permanencia operativa durante todo el evento, reforzando la supervisión constante.

Asimismo, se instalará un **Puesto de Mando** dentro del recinto ferial, con enlace directo con el personal operativo, el C5i y el CECOM, para la recepción, coordinación y atención de incidentes. Este operativo se complementará con **recorridos pie tierra** por parte del personal de Protección Civil, destinados a la detección y atención inmediata de emergencias durante el desarrollo de la Feria.

C5I


Roberto Esperón 1170, Los Trabajadores, 28067 Colima, Col. | Teléfono 312-313-0311 | ac.uepc@gmail.com

Centro Estatal De Comunicaciones del Estado de Colima (CECOM)

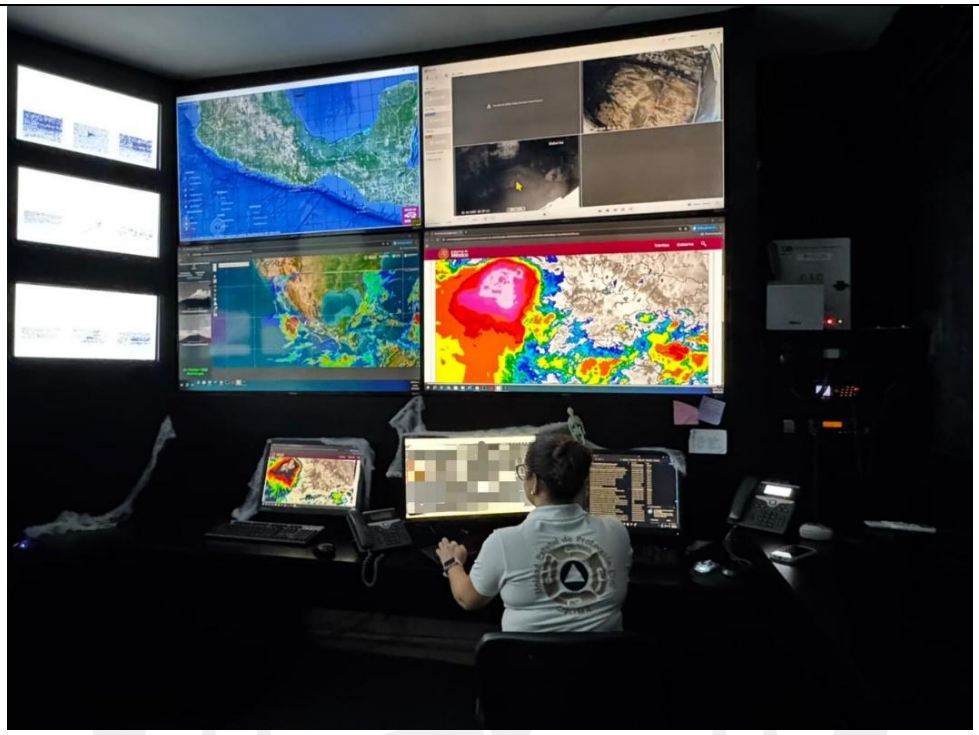

Puesto de mando en el interior de la feria de todos los santos

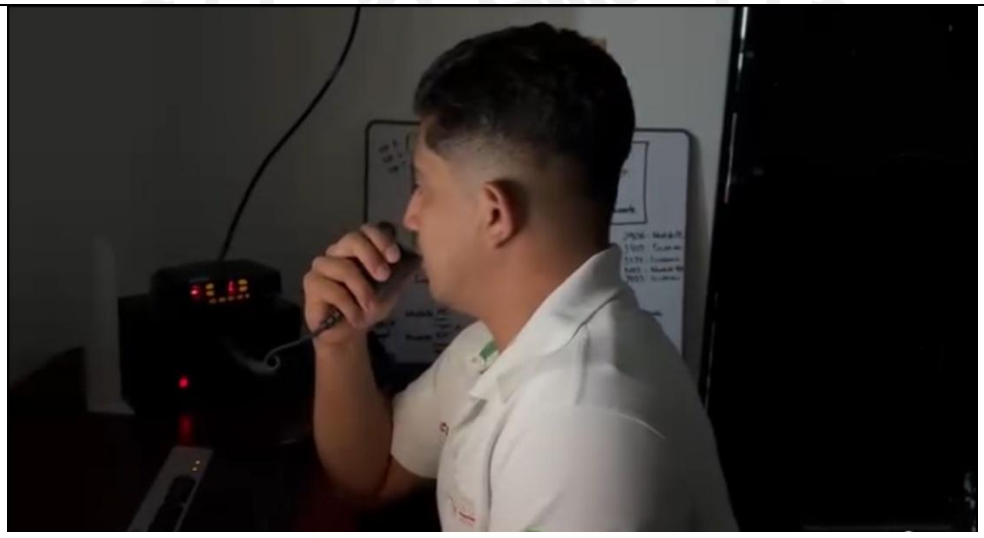

Roberto Esperón 1170, Los Trabajadores, 28067 Colima, Col. | Teléfono 312-313-0311 | ac.uepc@gmail.com

Vigilancia pie tierra



EL TEMPLE DEL BRAZO ES VIGOR EN LA TIERRA

Planteamiento de escenarios o situaciones que podría suceder en caso de algún evento de alta magnitud.

Escenario 1

Estampida humana

Durante el desarrollo de un evento masivo en el Palenque o en un espectáculo gratuito, puede presentarse una aglomeración excesiva en los accesos principales debido a obstrucciones parciales y al incremento repentino del flujo de personas. Ante un estímulo de alarma —como un ruido fuerte, un conato de riña, un falso aviso de emergencia o un evento sísmico— el público podría reaccionar con pánico generalizado, generando movimientos descontrolados y empujones que deriven en una **estampida humana**, ocasionando múltiples personas lesionadas, pacientes con trauma e incluso víctimas mortales, así como un estado de caos generalizado en el lugar.

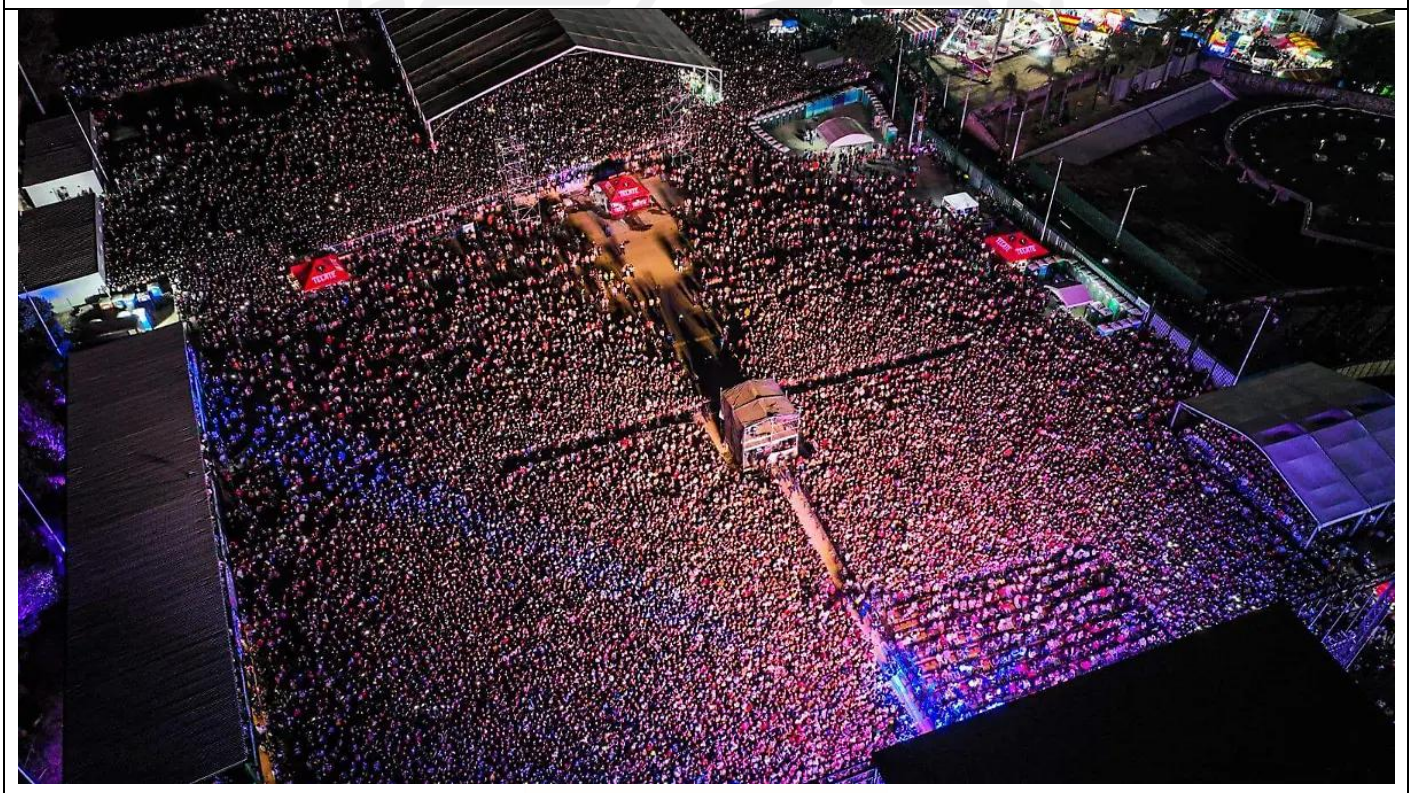

Roberto Esperón 1170, Los Trabajadores, 28067 Colima, Col. | Teléfono 312-313-0311 | ac.uepc@gmail.com

Escenario 2

Ataque de abejas

Debido a la gran cantidad de árboles dentro y en la periferia del recinto ferial, existe la posibilidad de que en los troncos o ramas se establezcan colonias de abejas o nidos de avispas. La sobreestimulación causada por actividades de poda o el movimiento de grandes concentraciones de personas podría alterar a los insectos, generando un **posible ataque de abejas**. Este evento puede ocasionar afectaciones a la salud de los asistentes, suspensión temporal de actividades y alteración del entorno social y operativo del evento.

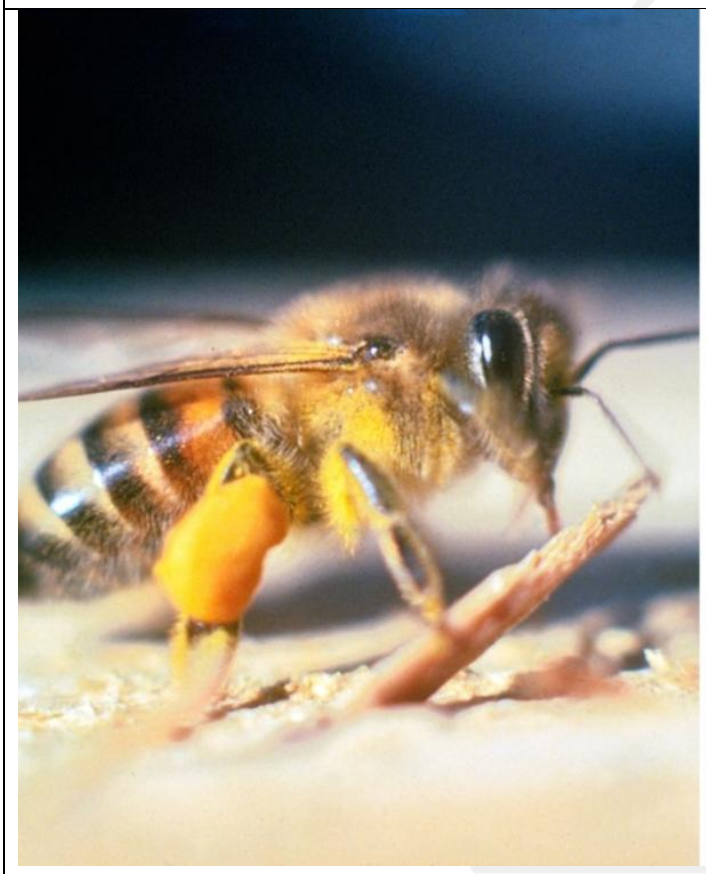



Roberto Esperón 1170, Los Trabajadores, 28067 Colima, Col. | Teléfono 312-313-0311 | ac.uepc@gmail.com

Escenario 3
Falla de juego mecánico.

Uno de los escenarios más críticos es la **falla de un juego mecánico**, particularmente aquellos que operan a altas velocidades, ya sea por rotación o caída libre. Una avería en este tipo de maquinaria puede generar **situaciones de alto riesgo**, como atrapamiento de personas, múltiples lesionados e incluso la pérdida de vidas humanas, representando un incidente de gran impacto dentro del recinto ferial.

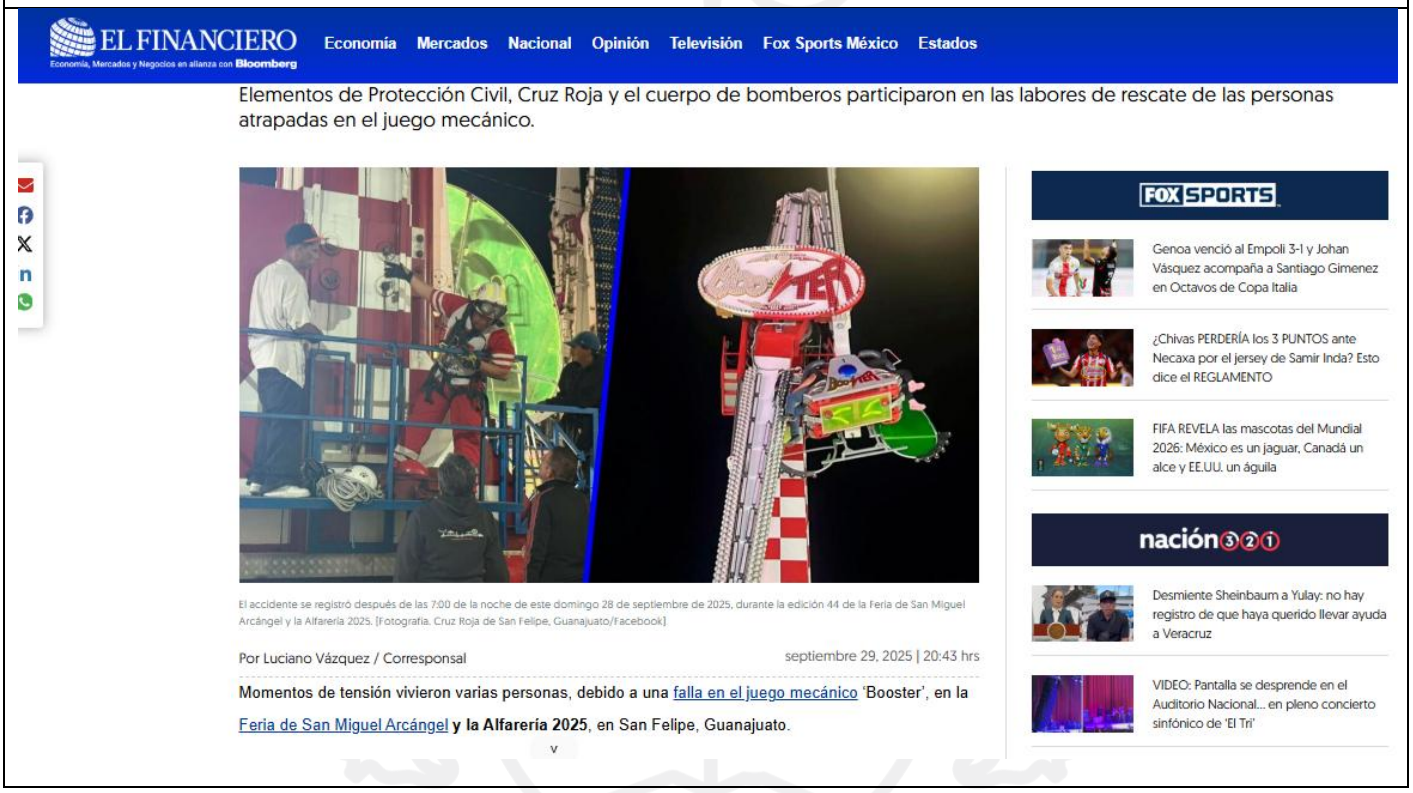

EL FINANCIERO
Economía, Mercados y Negocios en alianza con Bloomberg

Economía Mercados Nacional Opinión Televisión Fox Sports México Estados

Elementos de Protección Civil, Cruz Roja y el cuerpo de bomberos participaron en las labores de rescate de las personas atrapadas en el juego mecánico.

El accidente se registró después de las 7:00 de la noche de este domingo 28 de septiembre de 2025, durante la edición 44 de la Feria de San Miguel Arcángel y la Alfarería 2025. (Fotografía: Cruz Roja de San Felipe, Guanajuato/Facebook)

Por Luciano Vázquez / Corresponsal septiembre 29, 2025 | 20:43 hrs

Momentos de tensión vivieron varias personas, debido a una falla en el juego mecánico 'Booster', en la Feria de San Miguel Arcángel y la Alfarería 2025, en San Felipe, Guanajuato.

FOX SPORTS

Genoa venció al Empoli 3-1 y Johan Vásquez acompaña a Santiago Gimenez en Octavos de Copa Italia

¿Chivas PERDERÍA los 3 PUNTOS ante Necaxa por el jersey de Samir Inda? Esto dice el REGLAMENTO

FIFA REVELA las mascotas del Mundial 2026: México es un jaguar, Canadá un alce y EE.UU. un águila

nación 321

Desmiente Sheinbaum a Yulay: no hay registro de que haya querido llevar ayuda a Veracruz

VIDEO: Pantalla se desprende en el Auditorio Nacional... en pleno concierto sinfónico de 'El Tri'

Los escenarios planteados no representan hechos reales, sino **hipótesis de posibles situaciones de riesgo** que podrían presentarse dentro del recinto ferial. Por ello, se establecen diferentes **etapas preventivas** orientadas a fortalecer la mejora continua y asegurar una **respuesta efectiva y oportuna**, mediante la aplicación de **protocolos bien definidos y coordinados** entre las instancias participantes.

Roberto Esperón 1170, Los Trabajadores, 28067 Colima, Col. | Teléfono 312-313-0311 | ac.uepc@gmail.com

prevención.

Acciones destinadas a evitar que ocurran emergencias o a reducir la probabilidad de que se materialicen los riesgos.

Acción	Objetivo	Responsable	Indicador de cumplimiento
Visita previa de inspección e identificación de peligros y amenazas	Mantener actualizados los espacios, rutas y condiciones del recinto ferial para identificar riesgos potenciales antes del evento.	UEPC IFFECOL	Informe técnico de inspección, planos y croquis actualizados 2025.
Actualización del Programa Especial de Protección Civil	Garantizar que la base de información y los protocolos de actuación estén actualizados conforme al contexto y condiciones del evento 2025.	UEPC	Programa Especial actualizado y validado.
Revisión estructural y certificación de instalaciones temporales (palcos, juegos mecánicos, escenarios, sistemas eléctricos, gas LP)	Prevenir colapsos, incendios o fallas técnicas que pongan en riesgo a la población.	IFFECOL UEPC	No. Dictámenes estructurales, de gas LP y eléctricos emitidos.
Verificación sanitaria y control de alimentos	Reducir el riesgo de enfermedades gastrointestinales o intoxicaciones por alimentos o bebidas contaminadas.	COESPRIS	Actas de verificación sanitaria y reportes de cumplimiento.
Supervisión del manejo y almacenamiento de gas LP y materiales inflamables	Evitar fugas o incendios por malas prácticas en el uso de gas y combustibles.	UEPC	Reportes de supervisión y lista de establecimientos verificados.
Limpieza y mantenimiento de alcantarillas, registros y drenajes	Evitar encharcamientos, caídas o accidentes derivados de mal estado del sistema pluvial.	IFFECOL	Evidencia fotográfica y bitácora de mantenimiento.
Poda preventiva de árboles y retiro de ramas secas o inestables	Prevenir caídas de ramas o árboles durante vientos fuertes o lluvias.	IMADES IFFECOL	Informe de poda preventiva y control ambiental.

Roberto Esperón 1170, Los Trabajadores, 28067 Colima, Col. | Teléfono 312-313-0311 | ac.uepc@gmail.com

Inspección y mantenimiento de instalaciones eléctricas	Prevenir cortocircuitos, incendios o descargas eléctricas.	IFFECOL	Reportes técnicos de verificación eléctrica.
Señalización de rutas de evacuación y zonas de seguridad	Facilitar la evacuación ordenada ante emergencias y reducir riesgos de aglomeraciones.	UEPC IFFECOL	Rutas señalizadas y verificación fotográfica.
verificación de equipos contra incendios (extintores)	Garantizar la disponibilidad de medios de control de incendios.	UEPC	Bitácora de revisión y mantenimiento de equipos
Campañas de difusión sobre medidas de seguridad y autoprotección	Informar al público asistente sobre los puntos de reunión, teléfonos de emergencia y medidas de autoprotección.	UEPC IFFECOL Comunicación de gobierno del estado	Material informativo distribuido y campañas en medios.
Coordinación interinstitucional previa al evento	Garantizar la comunicación y acciones conjuntas entre dependencias de seguridad, salud y rescate	UEPC C5I SEDENA PEP IFFECOL	Minutas de reuniones de coordinación y protocolo operativo conjunto.

EL TEMPLE DEL BRAZO ES VIGOR EN LA TIERRA

Roberto Esperón 1170, Los Trabajadores, 28067 Colima, Col. | Teléfono 312-313-0311 | ac.uepc@gmail.com

Mitigación.

Acciones que reducen el impacto ante un evento adverso en caso de suscitarse.

Acción	Objetivo	Responsable	Indicador de cumplimiento
Instalación de módulos de primeros auxilios y brigadas de respuesta inmediata	Garantizar atención médica oportuna en caso de incidentes y reducir la gravedad de lesiones.	UEPC	Módulos instalados y operativos; reporte de guardias y servicios brindados.
Colocación estratégica de extintores y equipos contra incendios	Minimizar el impacto de incendios y facilitar la respuesta inmediata ante conatos.	UEPC IFFECOL	Registro de ubicación y bitácora de mantenimiento de equipos.
Revisión y reforzamiento de estructuras temporales y eléctricas	Reducir el riesgo de colapso, cortocircuitos o descargas eléctricas ante condiciones adversas.	IFFECOL UEPC	Dictámenes técnicos emitidos y correcciones realizadas.
Establecimiento de rutas de evacuación y zonas seguras	Facilitar una evacuación ordenada y rápida en caso de emergencia, reduciendo lesiones y caos.	UEPC IFFECOL	Señalización visible, croquis y validación en recorrido operativo.
Mantenimiento de drenajes, alcantarillas y registros	Prevenir inundaciones o encharcamientos que afecten la integridad de los asistentes y la operación de la feria.	IFFECOL	Bitácora de limpieza y supervisión durante el evento.
Implementación de un sistema de comunicación y alerta temprana	Garantizar la difusión oportuna de alertas internas y externas ante incidentes.	C5I UEPC IFFECOL	Pruebas de comunicación exitosas y registros de activación.
Distribución de personal operativo en zonas críticas	Mejorar la capacidad de respuesta inmediata en áreas de mayor riesgo.	UEPC IFFECOL	Listas de asignación de personal y puntos de control establecidos.
Revisión de conexiones de gas LP	Reducir el riesgo de explosiones o	UEPC	Reportes de verificación y

Roberto Esperón 1170, Los Trabajadores, 28067 Colima, Col. | Teléfono 312-313-0311 | ac.uepc@gmail.com

y materiales inflamables	incendios derivados de fugas o malas prácticas.	IFFECOL	corrección de anomalías.
Poda y retiro de árboles en riesgo de caída	Prevenir daños a personas, vehículos o instalaciones por caída de ramas o árboles durante vientos o lluvias.	IMADES	Informe de mantenimiento preventivo y evidencia fotográfica.
		IFFECOL	
Instalación de alumbrado de emergencia en áreas de evacuación	Garantizar la visibilidad y orientación del público durante cortes eléctricos o evacuaciones nocturnas	IFFECOL	Verificación operativa del sistema de iluminación de emergencia.

EL TEMPLE DEL BRAZO ES VIGOR EN LA TIERRA

Roberto Esperón 1170, Los Trabajadores, 28067 Colima, Col. | Teléfono 312-313-0311 | ac.uepc@gmail.com

Preparación.

actividades y medidas tomadas anticipadamente para asegurar una respuesta eficaz ante el impacto de un fenómeno perturbador en el corto, mediano y largo plazo.

Acción	Objetivo	Responsable	Indicador de cumplimiento
Elaboración y validación del Plan Operativo de Emergencias del evento	Establecer los procedimientos y responsabilidades ante posibles incidentes o desastres durante la feria.	UEPC C5I SEDENA PEP IFFECOL	Plan validado y aprobado antes del inicio del evento.
Conformación y de equipos operativos (primeros auxilios, evacuación, combate de incendios, búsqueda y rescate)	Asegurar que el personal cuente con los conocimientos básicos para actuar de manera eficiente ante emergencias.	UEPC	Listas de asistencia, constancias de capacitación y simulacros documentados.
Establecimiento de un Puesto de Mando	Garantizar la coordinación y toma de decisiones en tiempo real durante emergencias.	UEPC	Instalación física y operativa del Puesto de Mando dentro del recinto.
Integración de directorio de emergencia y cadena de mando	Facilitar la comunicación entre instituciones durante la atención de incidentes.	UEPC	Directorio impreso y digital distribuido entre los cuerpos de auxilio.
Coordinación estricta conel centro regulador de urgencias medicas	Garantizar la atención médica y traslado de pacientes en caso de incidentes.	UEPC CRUM	Convenios o acuerdos de coordinación y disponibilidad de ambulancias.
Instalación de señalética informativa y planos de rutas de evacuación	Facilitar la orientación del público ante emergencias y mejorar la respuesta colectiva.	IFFECOL	Señalización instalada y verificada previo a la apertura de la feria.
Equipamiento de módulos de primeros auxilios y centros de atención médica	Contar con recursos humanos y materiales listos para	UEPC	Inventario de equipo y registro de

Roberto Esperón 1170, Los Trabajadores, 28067 Colima, Col. | Teléfono 312-313-0311 | ac.uepc@gmail.com

	la atención inmediata de emergencias.		disponibilidad de personal.
Pruebas de comunicación y enlace entre dependencias (radios, teléfonos, C5i, CECOM)	Asegurar la operatividad de los sistemas de comunicación institucional durante la feria.	UEPC C5I SEDENA PEP IFFECOL	Bitácora de pruebas exitosas y registro de frecuencias asignadas.
Implementación de un sistema de monitoreo preventivo y videovigilancia	Detectar incidentes en tiempo real y activar respuesta inmediata.	C5I UEPC IFFECOL	Reportes de funcionamiento y registro de incidentes monitoreados.
Asignación y distribución de recursos materiales y humanos	Garantizar la disponibilidad de recursos antes y durante la feria.	UEPC	Listado de personal, equipos y materiales asignados.
Reuniones de coordinación y evaluación previas al evento	Unificar criterios de acción entre las dependencias participantes y revisar el cumplimiento de medidas preventivas.	UEPC C5I SEDENA PEP IFFECOL CRUM	Minutas de reunión y acuerdos firmados

EL TEMPLE DEL BRAZO ES VIGOR EN LA TIERRA

Roberto Esperón 1170, Los Trabajadores, 28067 Colima, Col. | Teléfono 312-313-0311 | ac.uepc@gmail.com

Auxilio

respuesta de ayuda a las personas en riesgo o las víctimas de un siniestro, contingencia o desastre, por parte de grupos especializados públicos o privados, o por las unidades internas de protección civil, así como las acciones para salvaguardar los demás agentes afectables.

Estructura operativa del plan de auxilio.

Figura operativa	Responsabilidad principal	institución coordinadora
Director General del Operativo	Activar el plan de auxilio y coordinar la respuesta interinstitucional.	UEPC
Puesto de mando	Coordinar la toma de decisiones en sitio y mantener comunicación con C5i y CECOM.	UEPC
Coordinador de operación de la emergencia	Supervisar equipos operativos, recursos y establecer el control de incidentes.	UEPC
Coordinador de logística	Asegurar el suministro de recursos, vehículos, radios, combustible y materiales de apoyo.	UEPC IFFECOL
Coordinador médico y de salud	Dirigir la atención prehospitalaria, triage y traslados.	CRUM
Coordinador de Seguridad Pública y Control de Accesos	Mantener el orden, acordonamiento y rutas de evacuación.	PEP SEDENA
Coordinador de Comunicación y Enlace	Difundir información oficial y mantener comunicación interinstitucional.	UEPC

Roberto Esperón 1170, Los Trabajadores, 28067 Colima, Col. | Teléfono 312-313-0311 | ac.uepc@gmail.com

Acciones generales del plan de auxilio.

Fase	Acción	Objetivo	Responsable
Activación	Recepción de reporte de emergencia en C5i o CECOM.	Confirmar tipo de incidente, ubicación y magnitud.	UEPC
			C5I
	Activación inmediata del Puesto de Mando.	Iniciar protocolo de respuesta interinstitucional.	UEPC
	Emisión de alerta interna a equipos operativas.	Movilización inmediata de recursos humanos y materiales.	UEPC
Despliegue	Establecimiento del perímetro de seguridad y rutas de acceso.	Facilitar el ingreso de unidades de emergencia y controlar el flujo de personas.	UEPC
			SEDENA
			PEP
	Activación del **Plan de Evacuación** del recinto ferial.	Garantizar salida segura y ordenada del público.	IFFECOL
			UEPC
	Activación de unidades de rescate, combate de incendios, ambulancias y materiales peligrosos	Controlar el incidente y reducir daños colaterales.	UEPC
			CRUM
Comunicación	Establecer comunicación permanente entre, C5i y CECOM.	Asegurar la coordinación operativa y evitar duplicidad de acciones.	C5I
			UEPC
			UEPC

EL TEMPLE DEL BRAZO ES VIGOR EN LA TIERRA

Roberto Esperón 1170, Los Trabajadores, 28067 Colima, Col. | Teléfono 312-313-0311 | ac.uepc@gmail.com

	Emisión de boletines informativos.	Mantener informada a la población y evitar rumores.	Comunicación de gobierno del estado
Repliegue y evaluación	Declaración de fin de la emergencia.	Restablecer condiciones normales en el recinto ferial.	UEPC
			IFFECOL
	Elaboración de informe de incidentes y evaluación post-evento.	Mejorar los protocolos a través del análisis de lecciones aprendidas.	UEPC

EL TEMPLE DEL BRAZO ES VIGOR EN LA TIERRA

Roberto Esperón 1170, Los Trabajadores, 28067 Colima, Col. | Teléfono 312-313-0311 | ac.uepc@gmail.com

Recuperación y Reconstrucción

La fase de recuperación forma parte esencial del ciclo de la Gestión Integral del Riesgo y se activa una vez que ha sido controlada la emergencia o concluido el evento sísmico. Su propósito es restablecer, en el menor tiempo posible, las condiciones de seguridad, bienestar y funcionalidad para la población afectada, así como garantizar la continuidad de las actividades esenciales en las zonas impactadas.

Acción	Objetivo	Responsable	Indicador de cumplimiento
Evaluación de daños y análisis de necesidades post-evento (EDAN)	Identificar afectaciones humanas, materiales y económicas derivadas de la emergencia.	UEPC IFFECOL	Informe EDAN validado por autoridades competentes.
Restablecimiento de servicios básicos (energía eléctrica, agua, comunicaciones, accesos)	Garantizar el funcionamiento básico del recinto y las áreas circundantes.	IFFECOL	Reportes de restablecimiento y bitácoras de mantenimiento.
Limpieza, retiro de escombros y residuos peligrosos	Asegurar condiciones sanitarias y operativas adecuadas después del evento.	UEPC IFFECOL	Registro fotográfico y bitácora de limpieza.
Evaluación estructural de instalaciones permanentes y temporales	Determinar la seguridad de los espacios antes de su reutilización.	IFFECOL	Dictamen técnico estructural.
Atención médica y psicológica post-evento	Brindar apoyo a personas afectadas física o emocionalmente durante la emergencia.	UEPC	Reportes de atención y número de beneficiarios.
Reposición o reparación de infraestructura dañada	Restablecer condiciones físicas seguras para futuras actividades.	IFFECOL	Reporte de obras ejecutadas y actas de entrega.
Evaluación financiera y gestión de recursos para recuperación	Determinar costos de los daños y canalizar apoyos económicos o materiales.	IFFECOL	Informe financiero y comprobación de recursos utilizados.

Roberto Esperón 1170, Los Trabajadores, 28067 Colima, Col. | Teléfono 312-313-0311 | ac.uepc@gmail.com

Documentación y análisis de la respuesta operativa	Identificar fortalezas, debilidades y áreas de oportunidad del plan de auxilio.	C5I UEPC SEDENS PEP IFFECOL	Informe técnico post-evento y recomendaciones.
Actualización del Programa Especial de Protección Civil	Incorporar las lecciones aprendidas para mejorar la edición 2026.	UEPC	Versión actualizada del PEPC registrada.
Reunión de retroalimentación interinstitucional	Evaluar el desempeño de todas las dependencias participantes y acordar mejoras	C5I UEPC SEDENS PEP IFFECOL CRUM	Minuta firmada con acuerdos de mejora.
Elaboración del Informe Final de Operaciones	Sistematizar toda la información técnica, estadística y operativa de la emergencia.	UEPC	Documento final presentado ante el Consejo Estatal de Protección Civil.
Implementación de medidas de resiliencia y prevención estructural	Mejorar infraestructura, señalética, drenaje y accesos para reducir riesgos futuros.	IFFECOL	Reporte de obras de mitigación implementadas.

EL TEMPLE DEL BRAZO ES VIGOR EN LA TIERRA

Roberto Esperón 1170, Los Trabajadores, 28067 Colima, Col. | Teléfono 312-313-0311 | ac.uepc@gmail.com

Plan de Continuidad de Operaciones del Sistema Estatal de Protección Civil (COOP-SEPROC).

1. Objetivo General

Garantizar que el Sistema Estatal de Protección Civil (SEPROC) mantenga sus funciones críticas y su capacidad operativa ante situaciones de desastre o crisis, asegurando la protección de la vida, la continuidad de los servicios esenciales y la recuperación ordenada de las actividades gubernamentales y sociales.

2. Objetivos Específicos

- Asegurar la continuidad de mando y la toma de decisiones en todos los niveles del SEPROC.
- Proteger al personal operativo y sus instalaciones críticas.
- Mantener las funciones esenciales de coordinación, monitoreo y auxilio.
- Restablecer los servicios básicos y los sistemas de comunicación institucional en el menor tiempo posible.
- Institucionalizar la cultura de continuidad como un proceso permanente de gestión del riesgo.

3. Funciones críticas del SEPROC.

Función Critica	Prioridad	Dependencias Responsables
Coordinación general del sistema estatal	Alta	UEPC
		Secretaría General de Gobierno
Monitoreo y alerta temprana	Alta	C5I
		UEPC
Atención de emergencias y rescate	Alta	UEPC
		CRUM
		SEDENA
		PEP

EL TEMPLE DEL BRAZO ES VIGOR EN LA TIERRA

Roberto Esperón 1170, Los Trabajadores, 28067 Colima, Col. | Teléfono 312-313-0311 | ac.uepc@gmail.com

		C5I
		IFFECOL
Evaluación de daños y análisis de necesidades (EDAN)	Media	UEPC
		Obras Publicas
Comunicación social y gestión informativa	Media	Coordinación de comunicación de gobierno del estado
Logística y apoyo interinstitucional	Media	DIF Estatal
		Secretaria de administración y finanzas

4. estrategias de continuidad

Según las recomendaciones de la **Secretaría Permanente del SELA**, la continuidad de operaciones debe sustentarse en cuatro pilares:

- **Identificación de funciones críticas:** Definir y priorizar las tareas esenciales del SEPROC para garantizar su operación.
- **Designación de líneas de sucesión:** Establecer suplencias formales para el mando operativo y administrativo.
- **Ubicación de oficinas alternas:** Definir sitios de trabajo alternos o remotos para continuidad operativa.
- **Respaldo de información y recursos:** Mantener duplicados de datos, sistemas y equipos vitales.

EL TEMPLE DEL BRAZO ES VIGOR EN LA TIERRA

Roberto Esperón 1170, Los Trabajadores, 28067 Colima, Col. | Teléfono 312-313-0311 | ac.uepc@gmail.com

5. Procedimiento Operativo del Plan de Continuidad.

Fase	Acciones Principales	Responsable
Prevención y preparación	Identificación de funciones críticas, análisis de impacto, capacitación de mandos, simulacros de COOP	UEPC
		C5I
Activación del plan	Evaluación inicial de afectación, comunicación de emergencia, traslado de personal clave a sede alterna	Comité Estatal de Emergencias
Operación alterna	Ejecución de funciones esenciales desde instalaciones secundarias o móviles; priorización de recursos	Dirección General del SEPROC
Restablecimiento y normalización	Reintegración progresiva de operaciones y evaluación post-evento	UEPC
		Secretaria de Gobierno

6. Coordinación Interinstitucional

El Plan COOP-SEPROC operará bajo el Comité Estatal de Emergencias, con un Centro de Coordinación Operativa en el C5i, garantizando comunicación entre:

- Unidades Municipales de Protección Civil.
- Dependencias estatales y federales con presencia en Colima.
- Sector privado y voluntariado.
- Instituciones de seguridad, salud y servicios públicos.

7. Evaluación y Mejora Continua

- Realizar simulacros anuales de continuidad de operaciones.
- Desarrollar auditorías de resiliencia institucional.
- Integrar los resultados al Programa Estatal de Gestión Integral de Riesgos.
- Actualizar el plan cada año o después de cada emergencia significativa.

Roberto Esperón 1170, Los Trabajadores, 28067 Colima, Col. | Teléfono 312-313-0311 | ac.uepc@gmail.com

8. Indicadores de Éxito

- Tiempo máximo de interrupción operativa: < 4 horas.
- Porcentaje de funciones críticas restablecidas en 24 horas: ≥ 80%.
- Personal operativo capacitado en COOP: 100% mandos medios y superiores.
- Ejercicios y simulacros documentados anualmente: ≥ 2 por año.

Activación del programa.

El presente Programa Especial de Protección Civil de la Feria de Todos los Santos Colima 2025 entrará en vigor una vez que sea aprobado y autorizado por las autoridades competentes, manteniendo su validez durante el periodo oficial de actividades de la Feria, comprendido del 30 de octubre al 17 de noviembre de 2025. Concluido dicho periodo, deberá elaborarse y presentarse para su revisión y autorización la edición correspondiente al Programa Especial de la Feria de Todos los Santos Colima 2026, a fin de asegurar la continuidad de las acciones preventivas y operativas.

EL TEMPLE DEL BRAZO ES VIGOR EN LA TIERRA

Medidas de seguridad para asentamientos humanos ubicados en zonas de alto riesgo.

Delimitación de zonas de riesgo.

En caso de establecer o identificar una **zona de riesgo**, se delimitará de inmediato un **perímetro inicial de seguridad de 10 metros a la redonda**, el cual podrá ampliarse conforme a la valoración del **personal especializado**. Dicho perímetro se mantendrá para el **aislamiento del área**, permitiendo el acceso únicamente al **personal de respuesta autorizado**.

Se solicitará el **apoyo de la autoridad de Seguridad Pública** para garantizar el control perimetral y evitar el ingreso de la población civil.

En caso de tratarse o sospecharse la presencia de **materiales peligrosos**, se procederá a la **evacuación preventiva en un radio inicial de 50 metros**, mientras se realiza el reconocimiento del material involucrado. Si se confirma su presencia, el perímetro de seguridad se ajustará conforme a los lineamientos establecidos en la **Guía de Respuesta en Caso de Emergencia (GRE 2024)**.

El perímetro no será retirado hasta que las **labores de mitigación y control de riesgos** hayan concluido satisfactoriamente y la zona sea declarada segura por la autoridad competente.

EL TEMPLE DEL BRAZO ES VIGOR EN LA TIERRA

Roberto Esperón 1170, Los Trabajadores, 28067 Colima, Col. | Teléfono 312-313-0311 | ac.uepc@gmail.com

Identificación de las rutas de evacuación

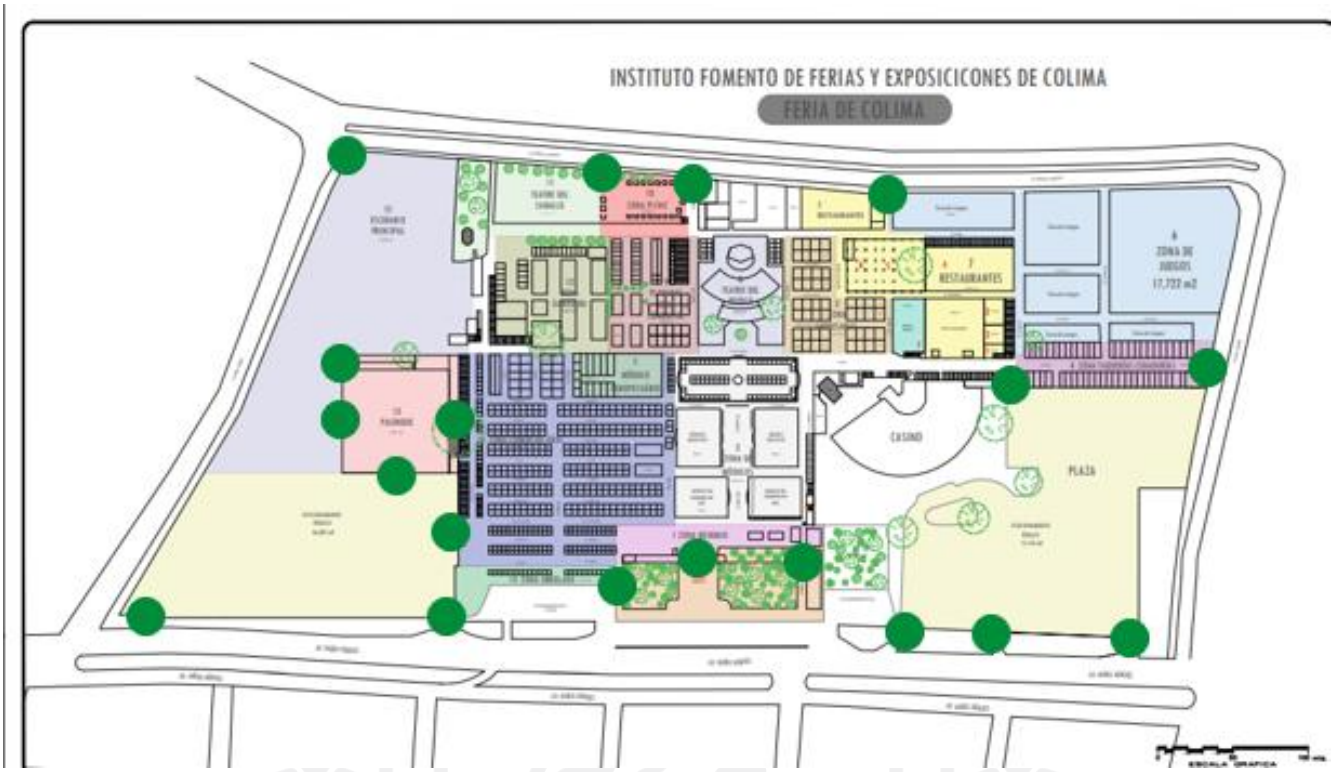

Movilización de personas a refugios temporales y coordinación de servicios asistenciales.

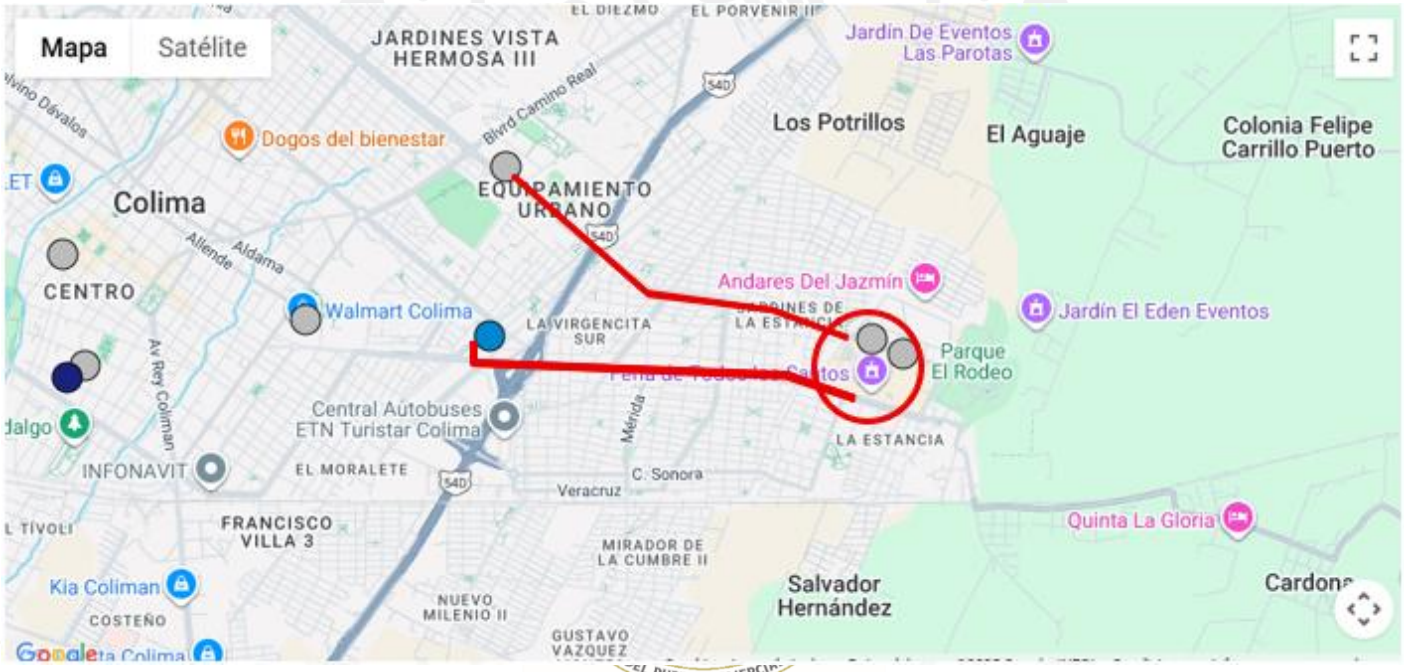

Roberto Esperón 1170, Los Trabajadores, 28067 Colima, Col. | Teléfono 312-313-0311 | ac.uepc@gmail.com

Para garantizar el desplazamiento seguro de la población que requiera refugio temporal ante una situación extraordinaria, se han identificado los siguientes espacios como sitios de resguardo más cercanos al recinto ferial:

1. Casino del SUTUC
    - Ubicación: Colima, Colima. Equipamiento Urbano, Av. del Estudiante S/N.
    - Capacidad: 157 personas.
2. Cámara Mexicana de la Industria de la Construcción (CMIC)
    - Ubicación: Colima, Colima. Infraestructura Urbana, Av. Niños Héroes LB.
    - Capacidad: 100 personas.

Estos espacios cumplen con las condiciones básicas de seguridad, accesibilidad y servicios esenciales, permitiendo su habilitación inmediata en caso de requerirse un refugio temporal para población desplazada durante el desarrollo de la Feria de Todos los Santos Colima 2025.

EL TEMPLE DEL BRAZO ES VIGOR EN LA TIERRA

Roberto Esperón 1170, Los Trabajadores, 28067 Colima, Col. | Teléfono 312-313-0311 | ac.uepc@gmail.com

Aislamiento del área.

En caso de presentarse una eventualidad extraordinaria dentro del recinto ferial o en su entorno inmediato, se implementará el aislamiento de la zona afectada, estableciendo un perímetro de seguridad aproximado de 220 metros a la redonda. El acceso será restringido únicamente al personal de respuesta autorizado, contando con el apoyo de la autoridad de Seguridad Pública para mantener el control de la población y evitar la concentración de personas en la periferia. Esta medida tiene como finalidad preservar la integridad física de los asistentes y del personal operativo, así como facilitar las labores de emergencia, evaluación de daños y mitigación de riesgos.

Aislamiento del área

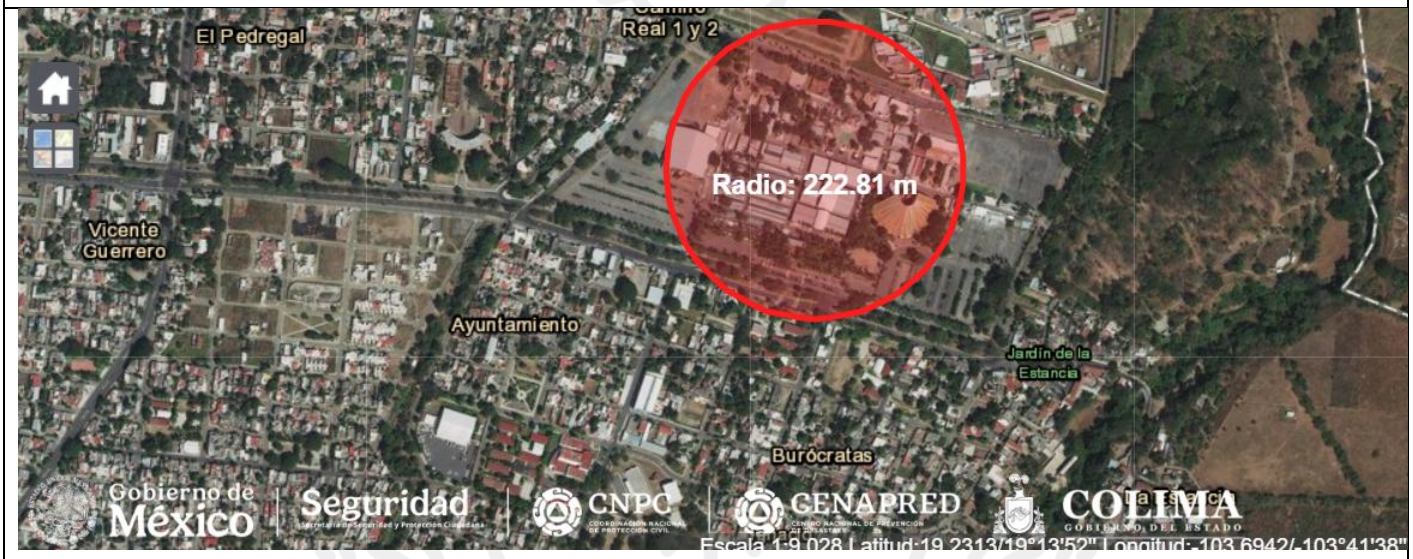

EL TEMPLE DEL BRAZO ES VIGOR EN LA TIERRA

Suspensión de actividades.

La **suspensión total o parcial de las actividades** de la Feria de Todos los Santos Colima 2025 quedará determinada por la ocurrencia de cualquiera de los siguientes escenarios:

1. **Fenómenos perturbadores de origen natural:**
    - Sismo
    - Lluvias intensas
    - Tormenta eléctrica
    - Vientos fuertes
    - Inundación
2. **Fenómenos químico–tecnológicos:**
    - Fuga de gas LP
    - Incendio
    - Explosión
    - Derrame de sustancias peligrosas
3. **Fenómenos sanitario–ecológicos:**
    - Brote epidémico
    - Intoxicación masiva
    - Ataque de abejas
4. **Fenómenos socio–organizativos:**
    - Disturbios
    - Aglomeraciones descontroladas
    - Hechos de violencia
    - Amenazas a la seguridad pública

EL TEMPLE DEL BRAZO ES VIGOR EN LA TIERRA

Roberto Esperón 1170, Los Trabajadores, 28067 Colima, Col. | Teléfono 312-313-0311 | ac.uepc@gmail.com

5. **Falla total del sistema eléctrico** que comprometa el funcionamiento operativo o la seguridad de los asistentes.

La decisión de suspensión será determinada por la **Unidad Estatal de Protección Civil Colima**, en coordinación con las **autoridades competentes y el comité organizador**, priorizando siempre la **seguridad de la población**.

Roberto Esperón 1170, Los Trabajadores, 28067 Colima, Col. | Teléfono 312-313-0311 | ac.uepc@gmail.com

Elementos de la reducción de riesgos.

Capacitación.

La Unidad Estatal de Protección Civil Colima garantiza el profesionalismo y experiencia técnica de su personal operativo para la atención de cualquier tipo de eventualidad. Se cuenta con servidores públicos altamente capacitados y especializados en diversas áreas operativas, administrativas y de rescate, lo que permite una atención integral y coordinada ante situaciones de emergencia, desde la gestión administrativa hasta la respuesta directa en campo.

Entrenamiento y capacitación en Sistema de Comando de Incidentes.


Roberto Esperón 1170, Los Trabajadores, 28067 Colima, Col. | Teléfono 312-313-0311 | ac.uepc@gmail.com

Entrenamiento y capacitación en Atención medica prehospitalaria.


Entrenamiento y capacitación en rescate con cuerdas.


Roberto Esperón 1170, Los Trabajadores, 28067 Colima, Col. | Teléfono 312-313-0311 | ac.uepc@gmail.com

Entrenamiento y capacitación en manejo de eventos masivos.


Entrenamiento y capacitación en rescate vehicular.
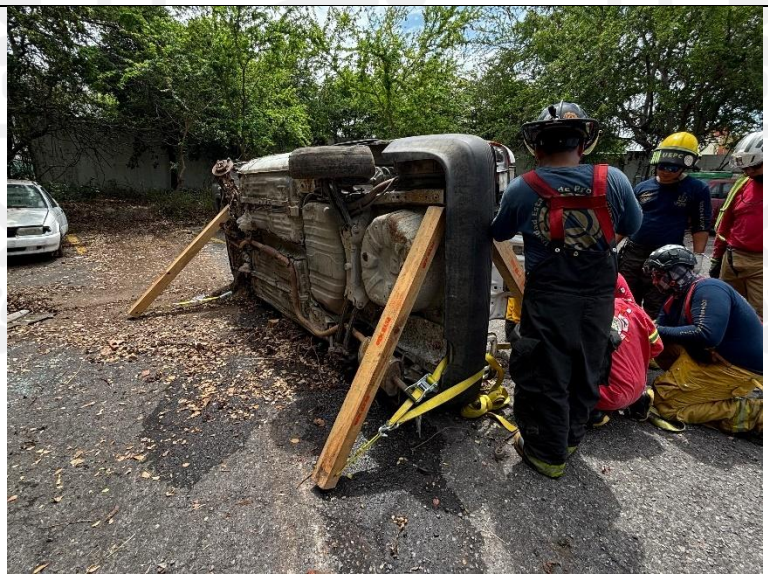

Difusión.

Previo y durante el desarrollo de la **Feria de Todos los Santos Colima 2025**, se implementará una **campaña intensiva de difusión preventiva**, mediante la cual se emitirán **recomendaciones y medidas de autoprotección** dirigidas a los visitantes y participantes del evento.

El objetivo de esta campaña es **fomentar la cultura de la prevención** y promover la **participación ciudadana responsable**, contribuyendo así a reducir riesgos y garantizar el desarrollo seguro de las actividades dentro del recinto ferial.



EL TEMPLE DEL BRAZO ES VIGOR EN LA TIERRA

Roberto Esperón 1170, Los Trabajadores, 28067 Colima, Col. | Teléfono 312-313-0311 | ac.uepc@gmail.com



Protección Civil Estatal Colima
2 de noviembre de 2024 ·

¡Nos vemos en la Feria de Todos los Santos de Colima!

Te compartimos las siguientes recomendaciones para que disfrutes de forma segura tus eventos favoritos.

#ProteccionCivilSomosTodasYTodos



Roberto Esperón 1170, Los Trabajadores, 28067 Colima, Col. | Teléfono 312-313-0311 | ac.uepc@gmail.com

Inventarios.

Recursos Humanos.

No	Nombre	Genero (M/F)	Cargo laboral	Estatus
1	Erick Alberto Gonzales Sanches	Masculino	Director General	Disponible
2	Francisco Alejandro Rodríguez García	Masculino	Director Operativo	Disponible
3	Norvik Sarmiento	Masculino	Jefe de guardia	Disponible
4	Ángel Cortes	Masculino	Subjefe de Guardia	Disponible
5	Daniela Diaz	Femenino	Oficial Operativo	Disponible
6	Orlando Zamora	Masculino	Oficial Operativo	Disponible
7	Alberto Carrillo	Masculino	Oficial Operativo	Disponible
8	Julián Cabrera	Masculino	Oficial Operativo	Disponible
9	Iris Patraca	Femenino	Oficial Operativo	No Disponible
10	Antonio Ríos	Masculino	Jefe de Guardia	Disponible
11	Emanuel Carrillo	Masculino	Subjefe de guardia	Disponible
12	Oscar Guerrero	Masculino	Oficial Operativo	Disponible
13	Josué Aguirre	Masculino	Oficial Operativo	Disponible
14	Iván Ortiz	Masculino	Oficial Operativo	Disponible
15	Daniel Trujillo	Masculino	Oficial Operativo	Disponible
16	Tania Vázquez	Femenino	Oficial Operativo	Disponible
17	Osbaldo Dueñas	Masculino	Jefe de Guardia	Disponible
18	Giselle Alcantar	Femenino	Subjefe de guardia	Disponible
19	Minerva Toscano	Femenino	Oficial Operativo	Disponible

Roberto Esperón 1170, Los Trabajadores, 28067 Colima, Col. | Teléfono 312-313-0311 | ac.uepc@gmail.com

20	Rubén Paredes	Masculino	Oficial Operativo	Disponible
21	Oscar Vázquez	Masculino	Oficial Operativo	Disponible
22	Martin Hernández	Masculino	Coordinado de Gestión Integral del Riesgo	Disponible
23	Jessica Guadalupe	Femenino	Oficial Operativo	Disponible
24	Carlos Morales	Masculino	Coordinador de capacitación	Disponible
25	Mariel Olmos	Femenino	Oficial Operativo	Disponible
26	David Reyes	Masculino	Oficial Operativo	Disponible
27	José Carlos Ortiz	Masculino	Oficial Operativo	Disponible
28	Xóchitl Delgado	Femenino	Oficial Operativo	Disponible
29	Jesús Guerrero	Masculino	Oficial Operativo	Disponible
30	Dánae Rayas	Femenino	Oficial Operativo	Disponible
31	Nazareth Aguirre	Femenino	Oficial Operativo	Disponible
32	Pedro Romero	Masculino	Oficial Operativo	Disponible

EL TEMPLE DEL BRAZO ES VIGOR EN LA TIERRA

Roberto Esperón 1170, Los Trabajadores, 28067 Colima, Col. | Teléfono 312-313-0311 | ac.uepc@gmail.com

Refugios Temporales ubicados en el municipio de colima.

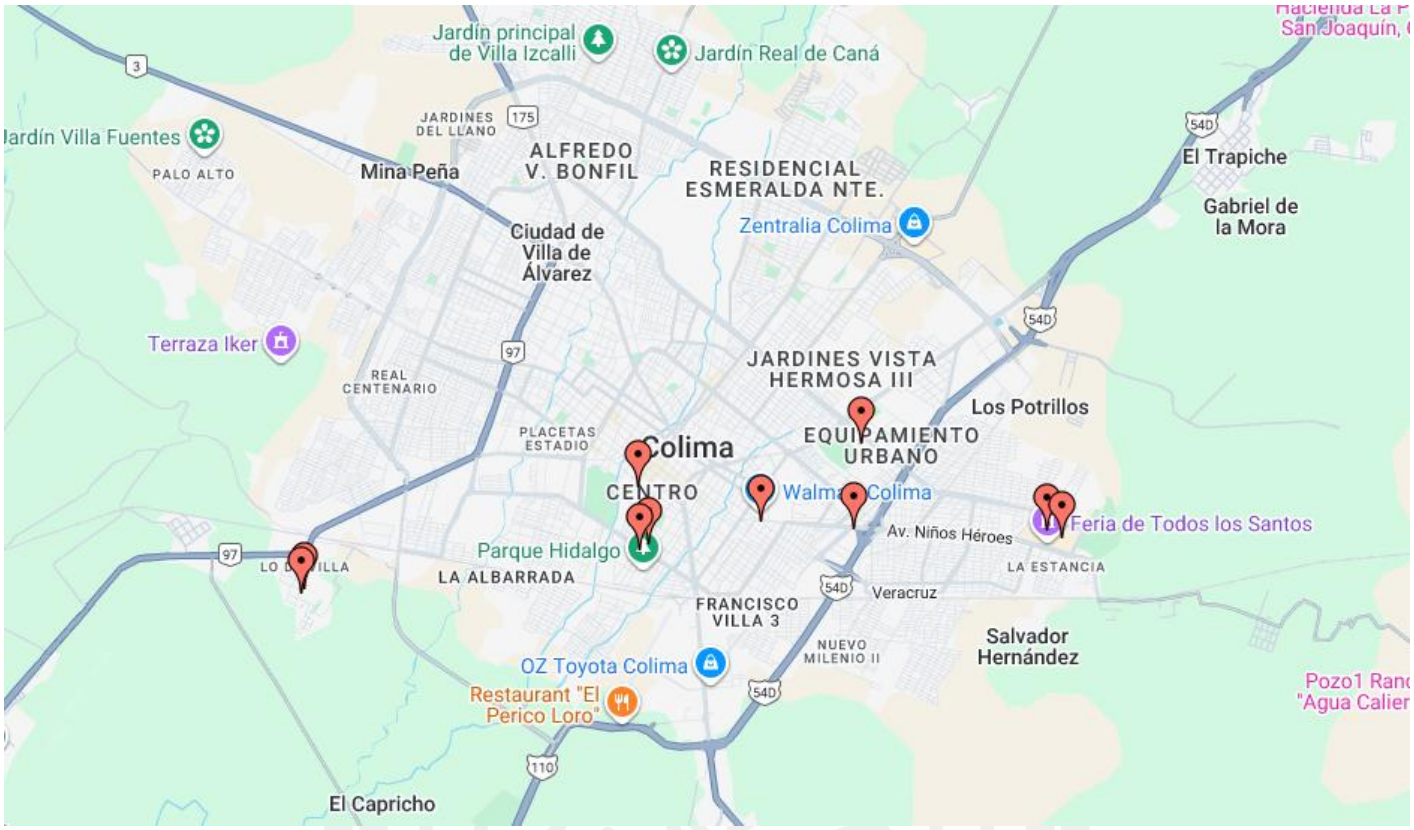

EL TEMPLE DEL BRAZO ES VIGOR EN LA TIERRA

Roberto Esperón 1170, Los Trabajadores, 28067 Colima, Col. | Teléfono 312-313-0311 | ac.uepc@gmail.com

Instalaciones.

Dentro del **Operativo de la Feria de Todos los Santos Colima 2025**, se establecerán **tres instalaciones temporales** destinadas a fortalecer la coordinación y respuesta ante emergencias. Estas se tipifican de la siguiente manera:

1. **Puesto de Mando:** Centro de coordinación principal para la toma de decisiones y enlace directo con las dependencias participantes.
2. **Puesto de Auxilio:** Espacio destinado para la atención prehospitalaria, primeros auxilios y canalización de personas lesionadas o con malestar.
3. **Puesto de Comando en Eventos Gratuitos:** Instalado al interior de los eventos masivos gratuitos, con el propósito de mantener **enlace de comunicación directa** y respuesta inmediata ante cualquier eventualidad.

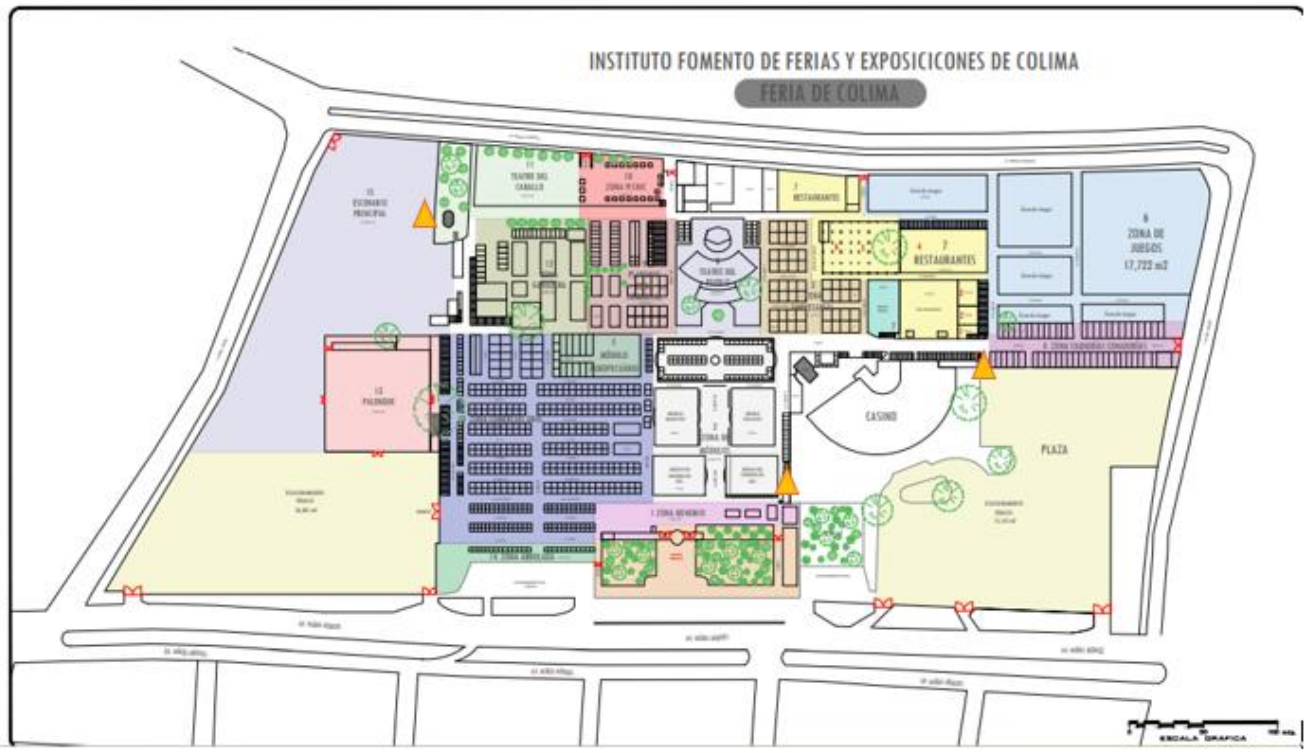

Roberto Esperón 1170, Los Trabajadores, 28067 Colima, Col. | Teléfono 312-313-0311 | ac.uepc@gmail.com

Directorios y telecomunicaciones.

No	Nombre	Genero (M/F)	Cargo laboral	Numero telefónico
1	Erick Alberto Gonzales Sanches	Masculino	Director General	312-119-6830
2	Francisco Alejandro Rodríguez García	Masculino	Director Operativo	312-197-5209
3	Norvik Sarmiento	Masculino	Jefe de guardia	312-302-4578
4	Ángel Cortes	Masculino	Subjefe de Guardia	312-943-3673
5	Daniela Diaz	Femenino	Oficial Operativo	312-145-6970
6	Orlando Zamora	Masculino	Oficial Operativo	312-105-3900
7	Alberto Carrillo	Masculino	Oficial Operativo	314-190-4701
8	Julián Cabrera	Masculino	Oficial Operativo	312-141-2900
9	Iris Patraca	Femenino	Oficial Operativo	312-176-7386
10	Antonio Ríos	Masculino	Jefe de Guardia	312-131-9363
11	Emanuel Carrillo	Masculino	Subjefe de guardia	312-117-0930
12	Oscar Guerrero	Masculino	Oficial Operativo	312-151-2598
13	Josué Aguirre	Masculino	Oficial Operativo	312-339-2633
14	Iván Ortiz	Masculino	Oficial Operativo	312-166-0297
15	Daniel Trujillo	Masculino	Oficial Operativo	313-137-0163
16	Tania Vázquez	Femenino	Oficial Operativo	312-194-5178
17	Osbaldo Dueñas	Masculino	Jefe de Guardia	313-112-0668
18	Giselle Alcantar	Femenino	Subjefe de guardia	312-111-8220
19	Minerva Toscano	Femenino	Oficial Operativo	312-156-2447
20	Rubén Paredes	Masculino	Oficial Operativo	312-213-9390

Roberto Esperón 1170, Los Trabajadores, 28067 Colima, Col. | Teléfono 312-313-0311 | ac.uepc@gmail.com

21	Oscar Vázquez	Masculino	Oficial Operativo	312-214-9332
22	Martin Hernández	Masculino	Coordinado de Gestión Integral del Riesgo	331-005-8803
23	Jessica Guadalupe	Femenino	Oficial Operativo	312-104-8058
24	Carlos Morales	Masculino	Coordinador de capacitación	492-113-7668
25	Mariel Olmos	Femenino	Oficial Operativo	312-196-0070
26	David Reyes	Masculino	Oficial Operativo	312-183-4171
27	José Carlos Ortiz	Masculino	Oficial Operativo	341-240-5611
28	Xóchitl Delgado	Femenino	Oficial Operativo	312-550-8528
29	Jesús Guerrero	Masculino	Oficial Operativo	312-219-2168
30	Dánae Rayas	Femenino	Oficial Operativo	312-183-8859
31	Nazareth Aguirre	Femenino	Oficial Operativo	312-148-3200
32	Pedro Romero	Masculino	Oficial Operativo	312-145-4004

EL TEMPLE DEL BRAZO ES VIGOR EN LA TIERRA

Roberto Esperón 1170, Los Trabajadores, 28067 Colima, Col. | Teléfono 312-313-0311 | ac.uepc@gmail.com

Evaluación de apoyos para un escenario probable.

Este apartado tiene como propósito determinar los recursos humanos, materiales, técnicos y financieros necesarios para atender los escenarios de riesgo más probables durante la **Feria de Todos los Santos Colima 2025**, garantizando una respuesta eficaz y coordinada entre las instituciones participantes.

Escenario base de referencia

Con base en el análisis de riesgos del recinto ferial y las experiencias de años anteriores, se determinan los siguientes **escenarios base** de mayor probabilidad e impacto:

1. **Estampida humana** en zonas de concentración masiva (Teatro del Pueblo, Palenque, zona gastronómica).
2. **Ataque de abejas o avispas** en áreas arboladas o abiertas.
3. **Falla estructural o mecánica** en juegos mecánicos o instalaciones temporales.
4. **Incendio o fuga de gas LP** en áreas comerciales o de preparación de alimentos.
5. **Atenciones médicas prehospitalarias** derivadas de lesiones, desmayos, intoxicaciones, crisis nerviosas, hipertensión o enfermedades súbitas entre asistentes y personal operativo.

Escenario Base Atenciones Médicas Prehospitalarias

Este escenario contempla la **atención inmediata, estabilización y traslado** de personas que sufran incidentes durante el desarrollo del evento.
Se estima, con base en registros de ferias previas, un promedio de **10 a 15 atenciones médicas por día**, la mayoría por causas menores (golpes, caídas, deshidratación, presión arterial alta o hipoglucemia), y un **1 % de casos** que requieren traslado hospitalario.

EL TEMPLE DEL BRAZO ES VIGOR EN LA TIERRA

Roberto Esperón 1170, Los Trabajadores, 28067 Colima, Col. | Teléfono 312-313-0311 | ac.uepc@gmail.com

Recursos operativos requeridos

Tipo de recurso	Descripción	Responsable primario	Observaciones
Recursos humanos	Médicos, paramédicos, enfermeros, brigadistas y operadores de ambulancia.	CRUM / UEPC	3 turnos rotativos durante el periodo ferial.
Módulos médicos	Módulos equipados con insumos de primeros auxilios, camillas, oxígeno y desfibrilador (DEA).	IFFECOL / CRUM / UEPC	3 módulos: Puesto de auxilio, Puesto de mando, PC en eventos gratuitos
Ambulancias	Vehículos para traslado asistido y soporte vital básico.	CRUM / UEPC	Mínimo 3 unidades disponibles en el perímetro.
Equipo médico y de comunicación	Radios, camillas rígidas, férulas, oxígeno, aspiradores, glucómetros.	CRUM / UEPC	Revisión diaria de funcionamiento.
Apoyo logístico	Sistema de comunicación con C5i y enlace directo al Puesto de Mando.	C5i / CECOM / IFFECOL	Canal exclusivo para emergencias médicas.

EL TEMPLE DEL BRAZO ES VIGOR EN LA TIERRA

Roberto Esperón 1170, Los Trabajadores, 28067 Colima, Col. | Teléfono 312-313-0311 | ac.uepc@gmail.com

Protocolos de actuación

1. Recepción del reporte médico mediante radio o teléfono al C5i / Puesto de mando.
2. Activación del personal más cercano según mapa operativo.
3. Valoración inicial y clasificación por triage (rojo, amarillo, verde, negro).
4. Atención en sitio o traslado al hospital de referencia (CRUM).
5. Registro de caso en bitácora médica oficial y notificación al Puesto de mando.

Indicadores de desempeño

- Tiempo promedio de respuesta: ≤ **3 minutos** dentro del recinto.
- Porcentaje de pacientes estabilizados sin traslado: ≥ **90 %**.
- Tasa de mortalidad por emergencia: **0 %**.
- Coordinación efectiva con CRUM y hospitales receptores: **100 %** reportada en bitácora.

EL TEMPLE DEL BRAZO ES VIGOR EN LA TIERRA

Roberto Esperón 1170, Los Trabajadores, 28067 Colima, Col. | Teléfono 312-313-0311 | ac.uepc@gmail.com

Evaluación general de apoyos

Categoría de recurso	Ejemplos	Dependencia responsable	Observaciones
Recursos humanos	Brigadas, personal médico, paramédicos, rescatistas, bomberos, policías.	UEPC / CRUM / SSP / IFECOL	Operación 24/7 durante el evento.
Recursos materiales	Extintores, radios, altavoces, unidades médicas, vehículos de rescate.	UEPC / IFFECOL	Inventario validado antes del inicio de actividades.
Recursos financieros	Combustible, alimentos, medicamentos, mantenimiento, insumos médicos.	IFFECOL	Fondo operativo de contingencia disponible.

Mecanismos de evaluación.

1. **Inventario previo y posterior** de recursos empleados.
2. **Cédula de evaluación de apoyos** conforme a la Guía CNPC.
3. **Informe técnico post-evento**, con tiempos de respuesta y suficiencia de recursos.
4. **Retroalimentación interinstitucional** para la mejora continua del PEPC 2026.

EL TEMPLE DEL BRAZO ES VIGOR EN LA TIERRA

Roberto Esperón 1170, Los Trabajadores, 28067 Colima, Col. | Teléfono 312-313-0311 | ac.uepc@gmail.com

Igualdad de género.

La **perspectiva de género** constituye un eje transversal dentro del Programa Especial de Protección Civil, garantizando que mujeres, hombres, niñas, niños, personas mayores y con discapacidad participen y sean protegidos de manera equitativa antes, durante y después de una emergencia.

Principios

- No discriminación: todas las personas tienen derecho a un trato igualitario durante la atención de emergencias.
- Equidad de participación: promoción de la inclusión de mujeres en brigadas, comités de emergencia y mando operativo.
- Prevención de violencia de género: creación de zonas seguras y protocolos de atención ante acoso o agresión.
- Accesibilidad universal: señalización, mensajes y avisos con lenguaje claro y formatos accesibles.

Acciones específicas.

Acción	Objetivo	Responsable	Indicador de cumplimiento
Capacitación en igualdad y no discriminación	Sensibilizar al personal operativo y brigadistas sobre la importancia de la equidad de género.	UEPC / Instituto Colimense de las Mujeres	100 % del personal capacitado.
Zonas seguras para mujeres, niñas y niños	Proveer espacios de resguardo y atención ante posibles casos de violencia o acoso.	IFFECOL / UEPC / SSP	Instalación de al menos 2 zonas visibles y señalizadas.
Inclusión de mujeres en la estructura de mando	Promover liderazgo y participación en las decisiones operativas.	UEPC / IFECOL / C5i	Al menos 40 % de representación femenina.

Roberto Esperón 1170, Los Trabajadores, 28067 Colima, Col. | Teléfono 312-313-0311 | ac.uepc@gmail.com

Atención psicológica diferenciada post-evento	Brindar apoyo emocional y acompañamiento a personas afectadas.	Secretaría de Salud / DIF Estatal	Número de atenciones brindadas y evaluaciones de satisfacción.

Evaluación

- Indicadores desagregados por sexo en atención médica y participación.
- Registro de casos atendidos bajo protocolo de género.
- Encuestas de percepción de seguridad y accesibilidad.
- Reporte anual al Instituto Colimense de las Mujeres y a la UEPC.

EL TEMPLE DEL BRAZO ES VIGOR EN LA TIERRA

Manejo de la contingencia.

Para llevar a cabo el manejo adecuado de la contingencia se deben considerar los siguientes grupos de trabajo:

Alertamiento.

Dentro del **Operativo de la Feria de Todos los Santos Colima 2025**, se establece un **circuito de comunicación para el alertamiento temprano de emergencias**, basado en la **coordinación interinstitucional** entre el **C5i Colima**, la **Unidad Estatal de Protección Civil** a través de su **Centro Estatal de Comunicaciones (CECOM)**, y el **Puesto de Mando** instalado en el recinto ferial.

El **Puesto de Mando** funge como **nodo principal de enlace operativo**, encargado de canalizar la información recibida hacia el personal distribuido estratégicamente en los diferentes sectores del recinto, garantizando una **comunicación oportuna, eficaz y en tiempo real** durante el desarrollo de las actividades de la Feria.

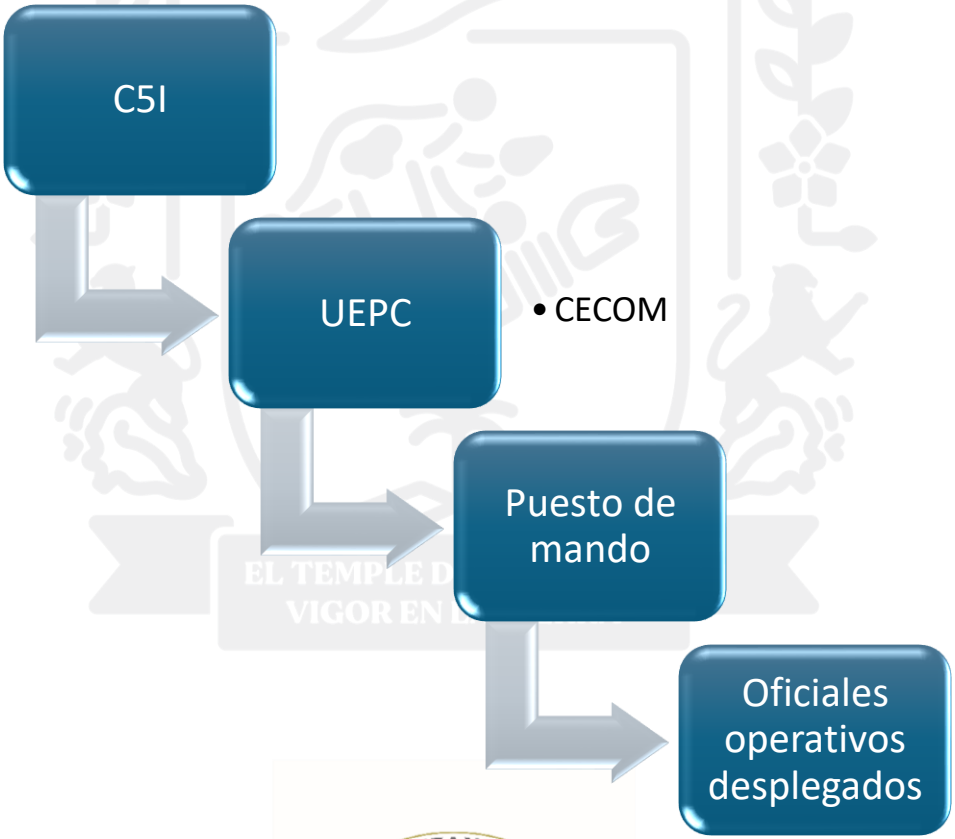

Roberto Esperón 1170, Los Trabajadores, 28067 Colima, Col. | Teléfono 312-313-0311 | ac.uepc@gmail.com

Ubicación de puesto de mando y centro de operaciones en el operativo feria de todos los santos – colima 2025

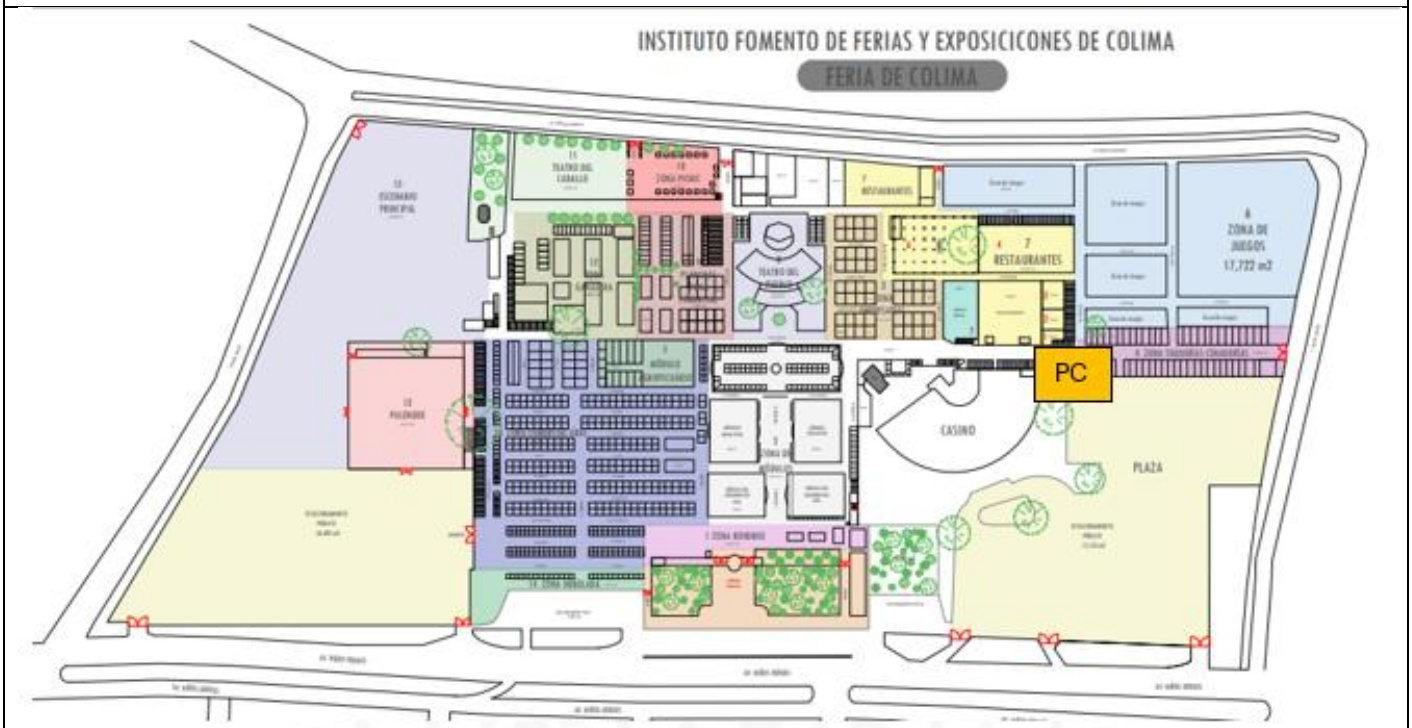

EL TEMPLE DEL BRAZO ES VIGOR EN LA TIERRA

Coordinación y manejo de contingencias estructura SCI

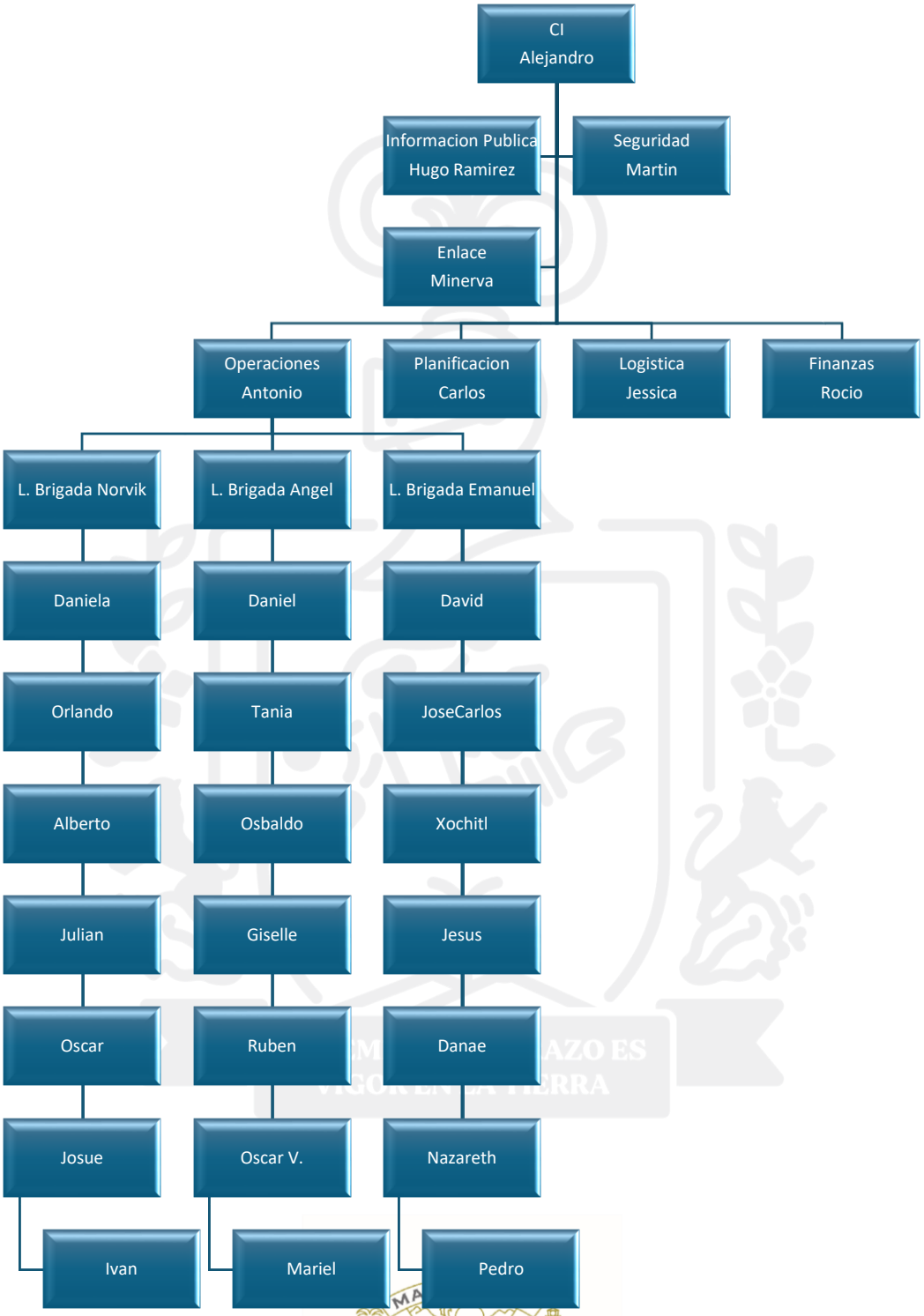

Evaluación de daños

Roberto Esperón 1170, Los Trabajadores, 28067 Colima, Col. | Teléfono 312-313-0311 | ac.uepc@gmail.com

Formato para la evaluación de daños propuesta en la guía.

SEGURIDAD SECRETARÍA DE SEGURIDAD Y PROTECCIÓN CIUDADANA | CNPC COORDINACIÓN NACIONAL DE PROTECCIÓN CIVIL

12.8. Anexo 8: Evaluación de daños

Fenómeno perturbador:
Fecha del suceso:

Personas	Decesos
	Heridos
	Desaparecidos
	Damnificados
Viviendas	Daños totales
	Daños parciales
Vías de comunicación	Camino
	Carretera estatal
	Carretera federal
	Otro
Instalaciones estratégicas	
Energía eléctrica	
Inmuebles	Municipales
	Estatales
	Federales
Servicios	Agua
	Drenaje
	Alcantarillado
Terrenos de cultivo	Cultivo
	Superficie afectada
Otros	

NOTA: Todos los datos referentes a personas, vertidos en este cuadro deben estar desagregados por sexo, edad y etnia.

Roberto Esperón 1170, Los Trabajadores, 28067 Colima, Col. | Teléfono 312-313-0311 | ac.uepc@gmail.com

Seguridad.

El **dispositivo de seguridad** establece como principio fundamental que **la integridad del personal es la prioridad en todo momento**. Ante cualquier situación de riesgo, se solicitará el **apoyo de la autoridad de Seguridad Pública**, quien asumirá la **coordinación y aseguramiento de la escena** para mantener el orden y garantizar condiciones seguras de operación.

Como medida adicional, se implementarán los **espacios de aislamiento previamente establecidos**, aplicando los perímetros de seguridad correspondientes. En caso de tratarse de un **incidente con materiales peligrosos**, se procederá conforme a los protocolos específicos para este tipo de emergencias, asegurando el control del área y la protección del personal interviniente.

Búsqueda y Salvamento.

Protocolos de actuación acorde a escenarios específicos.

Estampida humana

- **Activación inmediata:** SCI y Equipos Operativos.
- **Acciones:**
  - Apertura de salidas de emergencia y retiro de obstáculos.
  - Coordinación con Seguridad Pública y Protección Civil.
  - Triage y atención médica de lesionados.
  - Evaluación estructural de áreas afectadas antes de reabrir.

Ataque de abejas o avispas

- **Activación inmediata:** UEPC, SCI y Equipos Operativos.
- **Acciones:**
  - Desalojo del área afectada.
  - Ingreso de brigada apícola especializada.
  - Atención médica por picaduras y reacciones alérgicas.

EL TEMPLE DEL BRAZO ES VIGOR EN LA TIERRA

Roberto Esperón 1170, Los Trabajadores, 28067 Colima, Col. | Teléfono 312-313-0311 | ac.uepc@gmail.com

- Señalización y restricción temporal del área.

Falla de juego mecánico

- **Activación inmediata:** UEPC, SCI, Equipos Operativos.
- **Acciones:**
  - Suspensión total del juego y acordonamiento del perímetro.
  - Rescate técnico de personas atrapadas.
  - Evaluación estructural posterior por peritos certificados.

Incendio o fuga de gas LP

- **Activación inmediata:** UEPC y C5i.
- **Acciones:**
  - Cierre de válvulas y desconexión de fuentes eléctricas.
  - Extinción con equipo adecuado (CO_2 o PQS).
  - Evaluación de daños y reactivación segura del área.

Sismo, lluvia o viento fuerte

- **Activación inmediata:** UEPC
- **Acciones inmediatas:**
  - Evacuación ordenada hacia zonas seguras.
  - Desconexión de fuentes eléctricas y gas.
  - Evaluación estructural de escenarios y pabellones antes de retomar actividades.

EL TEMPLE DEL BRAZO ES VIGOR EN LA TIERRA

Atención Médica Prehospitalaria

Descripción del escenario

Durante el desarrollo de la Feria de Todos los Santos Colima 2025, puede presentarse un número variable de incidentes que requieran atención médica inmediata, tales como:

- Desmayos o golpes de calor.

- Heridas o fracturas por caídas.
- Intoxicaciones alimentarias o por alcohol.
- Crisis nerviosas o hipertensivas.
- Reacciones alérgicas y picaduras de insectos.
- Accidentes en juegos mecánicos o áreas de alta concentración.

Dada la magnitud del evento y la concentración masiva de personas, es indispensable contar con un **sistema prehospitalario estructurado, permanente y coordinado**, capaz de brindar **atención inicial, estabilización y traslado oportuno** a unidades médicas.

Etapa	Acción	Objetivo / Resultado Esperado
1. Detección y alerta	Recepción del reporte de persona lesionada o enferma a través de radio, teléfono o sistema C5i.	Activar protocolo médico y movilizar unidad más cercana.
2. Despliegue	Movilización inmediata del personal médico o brigadista al punto del incidente.	Garantizar respuesta oportuna en menos de 3 minutos dentro del recinto.
3. Valoración inicial (Triage)	Evaluar el estado de conciencia, signos vitales y tipo de lesión. Clasificar según prioridad (Rojo, Amarillo, Verde, Negro).	Priorizar atención y canalización.
4. Atención médica prehospitalaria	Brindar atención básica y estabilización (control de hemorragias, reanimación, inmovilización, oxigenoterapia).	Evitar agravamiento y mantener signos vitales estables.
5. Traslado asistido	Si el caso lo requiere, activar unidad de traslado a hospital de referencia.	Garantizar traslado seguro y continuo cuidado del paciente.

Roberto Esperón 1170, Los Trabajadores, 28067 Colima, Col. | Teléfono 312-313-0311 | ac.uepc@gmail.com

6. Comunicación y registro	Reportar el caso al Puesto de Mando Unificado y actualizar bitácora médica.	Asegurar trazabilidad, coordinación y estadística de incidentes.
7. Evaluación posterior	Generar informe de atención médica con diagnóstico presuntivo, tiempo de respuesta y destino del paciente.	Mejorar protocolos y retroalimentar la fase de preparación.

Servicios estratégicos y equipamiento

Equipamiento

No económico	Descripción del vehículo	Tipo	Estatus
3902	Ambulancia	Urgencias Avanzadas	Disponible
3903	Ambulancia	Urgencias Avanzadas	Disponible
3904	Ambulancia	Urgencias Avanzadas	Disponible
3905	Ambulancia	Urgencias Avanzadas	Disponible
3906	Ambulancia	Terapia Intensiva	Disponible
5119	Pick Up	Utilitaria	Disponible
5120	Pick Up	Utilitaria	Disponible
5121	Pick Up	Utilitaria	Disponible
5122	Pick Up	Utilitaria	Disponible
5123	Pick Up	Utilitaria	Disponible
5125	Pick Up	Utilitaria	Disponible
5130	Doble rodado 3T	Unidad ligera contra incendios con 1000lts de agua	Disponible
5129	Doble Rodado 3T	Unidad de rescate	Disponible

EL TEMPLE DEL BRAZO ES VIGOR EN LA TIERRA

Roberto Esperón 1170, Los Trabajadores, 28067 Colima, Col. | Teléfono 312-313-0311 | ac.uepc@gmail.com

M01	Camión	Motobomba contra incendios con 4000lts de agua	Disponible
M02	Pipa	camión cisterna con capacidad de 20000lts de agua	Disponible
M03	Camión	Unidad especializada de materiales peligrosos	Disponible

Aprovisionamiento

El aprovisionamiento e insumos necesarios para la operación del Operativo Feria de Todos los Santos Colima 2025 serán gestionados a través del Área de Finanzas, bajo la coordinación de la C.P. Rocío Llerenas, quien será responsable de la administración y supervisión de los recursos económicos y materiales destinados al desarrollo de las actividades operativas.

Dichos recursos contemplan la adquisición de insumos médicos, materiales de mantenimiento, gastos operativos, remuneraciones y atención de eventualidades que se presenten durante el operativo.

Asimismo, la hidratación y alimentación del personal operativo desplegado estarán a cargo del Instituto de Fomento de Ferias y Exposiciones de Colima (IFFECOL), a quien se ha emitido el oficio correspondiente para la gestión y cumplimiento de dichas labores logísticas.

Comunicación social de la emergencia

Durante el desarrollo de una emergencia, la información dirigida al público será emitida exclusivamente por el Oficial de Información Pública, quien actuará conforme a las instrucciones del comandante del Incidente, garantizando que los comunicados oficiales sean precisos, coherentes y oportunos.

El Oficial de Información Pública será responsable de coordinar el control de prensa, emitiendo comunicados oficiales y evitando la difusión de información no verificada. El área del incidente será resguardada por la autoridad de Seguridad Pública, restringiendo el acceso únicamente al personal autorizado.

Roberto Esperón 1170, Los Trabajadores, 28067 Colima, Col. | Teléfono 312-313-0311 | ac.uepc@gmail.com

Para los medios de comunicación, se habilitará un punto de reunión claramente identificado con una lona que indique “Medios de Comunicación”, desde donde se brindarán los reportes y actualizaciones oficiales sobre la situación.

Roberto Esperón 1170, Los Trabajadores, 28067 Colima, Col. | Teléfono 312-313-0311 | ac.uepc@gmail.com

Referencias

- Wikipedia. (s. f.). *Feria de Todos los Santos Colima*. En *Wikipedia*. Recuperado de https://es.wikipedia.org/wiki/Feria_de_Todos_los_Santos_Colima Wikipedia
- Visit a Colima. (2022, 27 de octubre). *Con más de 190 años de tradición, regresa la Feria de Todos los Santos Colima*. Visit a Colima. Recuperado de https://www.visitacolima.mx/blog-colima/regresa-la-feria-de-todos-los-santos-colima visitacolima.mx
- Colima Noticias. (2024, 7 de noviembre). *Feria: Todos los Santos*. Recuperado de https://www.colimanoticias.com/feria-todos-los-santos/ Colima Noticias
- Calameo. (s. f.). *Histórica – 6 Feria De Colima*. En Calameo. Recuperado de https://www.calameo.com/books/004472613e4c2b6a2bd4c calameo.com
- Monografías. (s. f.). *Historia de la Feria de Colima*. Recuperado de https://www.monografias.com/docs/HISTORIA-DE-LA-FERIA-DE-COLIMA-PKUSFXVPJDG2Y Monografías
- México Desconocido. (s. f.). *Día de Muertos en Colima: Feria de Todos los Santos*. Recuperado de https://www.mexicodesconocido.com.mx/dia-de-muertos-en-colima-feria-de-todos-los-santos.html México Desconocido
- Colima Noticias. (2013, 6 de noviembre). *La feria, tiene un origen remoto: Noé Guerra*. Recuperado de https://www.colimanoticias.com/la-feria-tiene-un-origen-remoto-noe-guerra/
- Instituto Nacional de Estadística y Geografía (INEGI). (2020). *Censo de Población y Vivienda 2020: Total por sexo y por municipio en Colima*. Recuperado el 30 de septiembre de 2025, de https://www.inegi.org.mx
- Instituto Nacional de Estadística y Geografía (INEGI). (2020). *Población total, grupos de edad y principales ciudades en Colima*. Recuperado el 30 de septiembre de 2025, de https://www.inegi.org.mx
- Gobierno del Estado de Colima. (2021, 25 de enero). *Evaluará los resultados del Censo del INEGI. Gaceta oficial del estado de Colima*. Recuperado el 30 de septiembre de 2025, de https://www.col.gob.mx
- Comisión Nacional para el Conocimiento y Uso de la Biodiversidad (CONABIO). (s. f.). *La biodiversidad en Colima: Estudio de Estado. Biodiversidad Mexicana*. Recuperado el 30 de septiembre de 2025, de https://www.biodiversidad.gob.mx
- Instituto Nacional de Estadística y Geografía (INEGI). (2020). *Censo de Población y Vivienda 2020: total por sexo y por municipio en Colima.* Recuperado el 8 de octubre de 2025, de https://www.inegi.org.mx

Roberto Esperón 1170, Los Trabajadores, 28067 Colima, Col. | Teléfono 312-313-0311 | ac.uepc@gmail.com

- Instituto Nacional de Estadística y Geografía (INEGI). (2020). *Población total, grupos de edad y principales ciudades en Colima*. Recuperado el 8 de octubre de 2025, de https://www.inegi.org.mx
- Gobierno del Estado de Colima. (2021, 25 de enero). *Evaluará los resultados del Censo del INEGI. Gaceta oficial del Estado de Colima*. Recuperado el 8 de octubre de 2025, de https://www.col.gob.mx
- Biodiversidad Mexicana. (s. f.). *La biodiversidad en Colima: Estudio de Estado*. Gobierno de México. Recuperado el 8 de octubre de 2025, de https://www.biodiversidad.gob.mx
- Secretaría de Gobernación. (2014, 13 de mayo). *Reglamento de la Ley General de Protección Civil. Diario Oficial de la Federación*. Recuperado el 8 de octubre de 2025, de https://www.ordenjuridico.gob.mx/Documentos/Federal/pdf/wo95018.pdf
- Secretaría de Gobernación. (s. f.). *Ley General de Protección Civil. Diario Oficial de la Federación*. Recuperado el 8 de octubre de 2025, de https://www.ordenjuridico.gob.mx/Documentos/Federal/pdf/wo71347.pdf
- Congreso del Estado Libre y Soberano de Colima. (2025, 1 de marzo). *Ley de Protección Civil del Estado de Colima* (Decreto 62; publicada originalmente el 29 de octubre de 2011). *Periódico Oficial "El Estado de Colima"*. Recuperado el 8 de octubre de 2025, de https://admiweb.col.gob.mx/archivos_prensa/banco_img/file_687002243e180_proteccioncivil01marzo2025.pdf
- Cámara de Diputados. (1917). *Constitución Política de los Estados Unidos Mexicanos* [PDF]. Última reforma publicada en el *Diario Oficial de la Federación* el 15 de abril de 2025. Recuperado el 8 de octubre de 2025, de https://www.diputados.gob.mx/LeyesBiblio/pdf/CPEUM.pdf
- Centro Nacional de Prevención de Desastres (CENAPRED). *Guía para la Elaboración de Programas Especiales de Protección Civil*, 2022.
- Coordinación Nacional de Protección Civil (CNPC). *Lineamientos para la Seguridad en Eventos Masivos*, 2023.
- Gobierno del Estado de Colima. *Ley del Sistema Estatal de Protección Civil de Colima (Decreto 55)*.
- SEGOB. *Manual de Organización y Operación del SINAPROC*, 2024.
- Organización Meteorológica Mundial (OMM). *Manual on Disaster Risk Reduction*, 2021.
- Sistema Económico Latinoamericano y del Caribe (SELA). (2021). *Continuidad de operaciones (COOP) y continuidad de gobierno (COG): Propuesta para su implementación en América Latina y el Caribe*. Caracas: Secretaría Permanente del SELA.

Roberto Esperón 1170, Los Trabajadores, 28067 Colima, Col. | Teléfono 312-313-0311 | ac.uepc@gmail.com