oficio	**ICM/CEPCI/08/2026**
Asunto	Informe de actividades del Comité de Ética

MTRA. ISELA GUADALUPE URIBE ALVARADO
CONTRALORA GENERAL DEL ESTADO
PRESENTE.

AT'N: MTRO. JUAN JAIME MESINA RAMIREZ
TITULAR DE UNIDAD DE ÉTICA Y PREVENCIÓN DE CONFLICTOS DE INTERÉS DE LA CONTRALORÍA GENERAL DEL ESTADO.

Por medio del presente, informo las actividades realizadas por el Instituto Colimense de las Mujeres (ICM) en materia de ética e integridad pública, conforme a lo establecido en el Tablero de Control 2026 elaborado por esa Contraloría General:

1. Sondeo de percepción sobre el cumplimiento de los códigos de ética y de conducta

Durante el mes de octubre se realizó el sondeo de percepción sobre el cumplimiento del Código de Ética y del Código de Conducta del ICM, mediante entrevistas a 10 trabajadoras y trabajadores del Instituto. Para consulta y descarga, se comparte el enlace que contiene la evidencia fotográfica y la documentación correspondiente:

Enlace de descarga:

https://drive.google.com/drive/folders/1ibdzU7le7JKDmnbKtnzbSe20nA-EkSOA?usp=sharing



Complejo Administrativo del Gobierno del Estado, Edificio A, Planta Baja, Tercer Anillo Periférico.
Esq. Libramiento Marcelino García Barragán S/N Colonia El Diezmo, C.P. 28010 Colima, Colima, México





Complejo Administrativo del Gobierno del Estado, Edifico A, Planta Baja, Tercer Anillo Periférico.
Esq. Libramiento Marcelino García Barragán S/N Colonia El Diezmo. C.P.28010 Colima, Colima, México.







Complejo Administrativo del Gobierno del Estado, Edifico A, Planta Baja, Tercer Anillo Periférico.
Esq. Libramiento Marcelino García Barragán S/N Colonia El Diezmo, C.P.28010 Colima, Colima, México

2. Cuestionario de evaluación al Comité de Ética

Se aplicó, mediante Google Forms, el cuestionario de evaluación al Comité de Ética. La actividad se difundió y realizó entre el personal del ICM, sin distinción de puesto o nivel. Se comparten los resultados obtenidos y la evidencia correspondiente:

Enlace de resultados y evidencia:

https://drive.google.com/drive/folders/1nKElQJDJHLcrhTHYpNT3ZIW9EpheVUtY?usp=sharing

3. Jornada de sensibilización sobre los códigos de ética y de conducta

Durante octubre se llevó a cabo la jornada de sensibilización sobre el contenido del Código de Ética y del Código de Conducta. Para ello, se difundieron banners en las redes sociales oficiales del ICM y en los grupos institucionales de WhatsApp. Se adjunta la evidencia de las publicaciones realizadas en redes sociales:

Fecha	Impacto en FB	Link
22 de octubre	774	https://www.facebook.com/InstitutoColimensedelasMujeres/posts/pfbid02m96dB8JQvK7uQuztoebJAdq666Rn5ZjRLHazf1c3M3BpF4fHdVziTsmPF5KEZ2pMl
23 de octubre	365	https://www.facebook.com/InstitutoColimensedelasMujeres/posts/pfbid0mnmyiGape8TA8Qj6HQDXzMAvnzKEqc16uRZUd4dxcmGTkKH6vRCkd2czhCZW7XRil
26 de octubre	557	https://www.facebook.com/InstitutoColimensedelasMujeres/posts/pfbid033iFpg3N1Lgi3a6PF3iroqa83YtgSvNvNDTGgvb9qyosArhbvgDoUmURnq9pjCmt7l
28 de octubre	531	https://www.facebook.com/InstitutoColimensedelasMujeres/posts/pfbid0qLkH7jesP8X8grSS1eDPW3efgk2EfR59opdS1Zu9qfD8AJfWGGJN5RQcN2fUB5zrl
30 de octubre	256	https://www.facebook.com/InstitutoColimensedelasMujeres/posts/pfbid0Q86VnArBtcVUYzaeL9GdCMg5vSf62Bpku8qS7i8stSZppJFH5swthM4XwWGFHoC3l
TOTAL	2483	

Instituto Colimense de las Mujeres
22 de octubre a las 5:54 p. m. ·

🤔❓¿Sabías que el Código de Ética y el Código de Conducta cumplen funciones distintas, pero se complementan?

Como parte de la Jornada de Difusión de Ética e Integridad del ICM, te compartimos las diferencias entre ambos instrumentos:

📘 Código de Ética: establece los principios y valores que guían nuestro servicio público.

📖 Código de Conducta: orienta cómo llevarlos a la práctica en nuestras actividades y en el trato dentro y fuera del Instituto.

🔎 Consulta ambos códigos en https://www.col.gob.mx/icm, en el apartado del Código de Ética.

✨ ¡La integridad se demuestra con nuestros valores y se refleja en cada acción!

#ÉticaPública #Integridad #CódigoDeÉtica #CódigoDeConducta #ICM

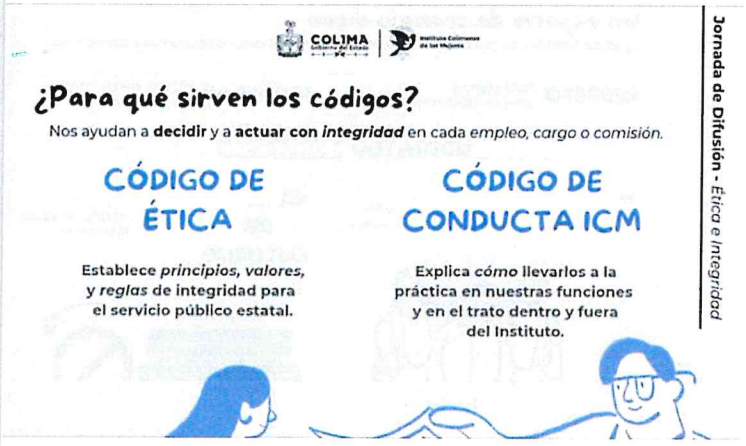

Instituto Colimense de las Mujeres
23 de octubre a las 3:30 p. m. ·

Segundo día de nuestra jornada de difusión del Código de Ética y el Código de Conducta del ICM. 🤝

Hoy compartimos algunos de los principios y valores que guían nuestro servicio público: legalidad, lealtad, eficiencia, eficacia, transparencia, honradez, imparcialidad, economía y objetividad. Practicarlos fortalece la confianza y nos ayuda a trabajar con responsabilidad y en favor del interés público. ✨💙

#ICM #ÉticaPública #ServicioPúblico #Integridad #Transparencia #JornadaDeDifusión



19 1

Instituto Colimense de las Mujeres
26 de octubre a las 8:12 p. m. ·

¡Un espacio de trabajo digno lo construimos entre todas y todos!

La ética también se refleja en la forma en que convivimos, colaboramos y atendemos. En el Instituto Colimense de las Mujeres (ICM), promovemos el respeto, la igualdad, el liderazgo, la cooperación y el cuidado del entorno como principios fundamentales de nuestro quehacer diario.

Recordemos que el maltrato, la violencia y la segregación no tienen cabida en nuestro espacio laboral.

¡Construyamos un ambiente de trabajo digno, respetuoso e igualitario!

#ICMujeres #ActúaConIntegridad #CódigoDeÉtica #CódigoDeConducta



Instituto Colimense de las Mujeres
28 de octubre a las 5:22 p. m. ·

La integridad se demuestra en las decisiones de todos los días.

En el marco de la Jornada de Sensibilización del Código de Ética y de Conducta del Instituto Colimense de las Mujeres, el Comité de Ética y Prevención de Conflictos de Interés nos comparte cómo se ve la integridad en nuestra aplicación cotidiana.

Pequeñas decisiones diarias protegen los recursos públicos, garantizan espacios libres de violencia y fortalecen la confianza ciudadana en nuestro servicio.

Desliza las imágenes para conocer las 5 acciones clave que guían nuestra labor diaria. ¡La integridad se nota en lo que hacemos!

#ICMujeres #NosotrasConstruimosPaz
#ICM #CódigoDeÉtica #CódigoDeConducta #IntegridadPública #ServicioPúblico



21 3

Complejo Administrativo del Gobierno del Estado, Edificio A, Planta Baja, Tercer Anillo Periférico.
Esq. Libramiento Marcelino García Barragán S/N Colonia El Diezmo. C.P.28010 Colima, Colima, México.



4. Difusión mensual de acciones de integridad

Desde el inicio del año, el día 9 de cada mes se realizan acciones de difusión y sensibilización en el marco de la conmemoración del Día Internacional contra la Corrupción, que se celebra el 9 de diciembre. Estas acciones se difunden en las redes sociales institucionales del ICM y en los grupos oficiales de WhatsApp.

Como parte de esta actividad, el personal del Instituto acude cada día 9 vestido de color azul, como símbolo de integridad. Se adjunta la evidencia correspondiente:

Instituto Colimense de las Mujeres
9 de abri ·

Nos vestimos de #Azul 💙 para conmemorar el Día de la #Integridad ✨

Actuar con integridad es una tarea de todas las personas, todos los días 🟦🟨. Juntas y juntos fortalecemos una sociedad más justa, igualitaria y libre de corrupción. 🌎

Desde el Instituto Colimense de las Mujeres te invitamos a sumarte 🤝, promoviendo acciones con honestidad, transparencia y compromiso con el bien común. 🌱

#ActúaConIntegridad #NosotrasConstruimosPaz #ColimaSeTransformaContigo #ICMujeres Ver menos



101 2 13

Instituto Colimense de las Mujeres
9 de mayc ·

Hoy portamos el #Azul 💙 para conmemorar el Día de la #Integridad ✨

En el Instituto Colimense de las Mujeres reafirmamos nuestro compromiso de trabajar con honestidad, respeto y transparencia, fortaleciendo acciones que contribuyan al bienestar y la construcción de una sociedad más justa y solidaria. 🌱

#ActúaConIntegridad #NosotrasConstruimosPaz #ColimaSeTransformaContigo #ICMujeres Ver menos



36 1

Complejo Administrativo del Gobierno del Estado, Edificio A, Planta Baja, Tercer Anillo Periférico.
Esq. Libramiento Marcelino García Barragán S/N Colonia El Diezmo. C.P.28010 Colima, Colima, México.

Instituto Colimense de las Mujeres
9 de junio ·

💙 Como cada 9 de mes, nos sumamos a la conmemoración del #DíaDeLaIntegridad, portando el color azul como símbolo de nuestro compromiso con la honestidad, la ética y la transparencia. ✨

En el Instituto Colimense de las Mujeres reafirmamos nuestro compromiso de trabajar con responsabilidad y vocación de servicio, impulsando acciones que contribuyan al bienestar de las mujeres y a la construcción de una sociedad más justa e igualitaria. 🌿

#ActúaConIntegridad #NosotrasConstruimosPaz #ColimaSeTransformaContigo #ICMujeres Ver menos



46 1 7

Instituto Colimense de las Mujeres
9 de julic ·

Cada día 9 conmemoramos el Día de la Integridad, una fecha para reflexionar sobre la importancia de actuar con honestidad, ética y responsabilidad en cada espacio de nuestra vida.

La integridad fortalece la confianza, promueve la transparencia y contribuye a la construcción de una sociedad más justa. 💙

#9PorLaIntegridad #IntegridadICM #ActúaConIntegridad Ver menos



26 2

Complejo Administrativo del Gobierno del Estado, Edifico A, Planta Baja, Tercer Anillo Periférico.
Esq. Libramiento Marcelino García Barragán S/N Colonia El Diezmo. C.P.28010 Colima, Colima, México.

Instituto Colimense de las Mujeres
9 de agosto ·

💙 La integridad comienza con las decisiones que tomamos cada día.

Actuar con ética, responsabilidad y transparencia fortalece la confianza y nos permite brindar un mejor servicio a las mujeres.

Sigamos construyendo una cultura de integridad, dentro y fuera del servicio público.

#ActúaConIntegridad #ICMujeres #MujeresQueTransforman Ver menos



Instituto Colimense de las Mujeres
9 de septiembre ·

¿Sabes realmente qué implica actuar con integridad? 🤔💙... Ver más



Complejo Administrativo del Gobierno del Estado, Edificio A, Planta Baja, Tercer Anillo Periférico.
Esq. Libramiento Marcelino García Barragán S/N Colonia El Diezmo. C.P.28010 Colima, Colima, México.

Instituto Colimense de las Mujeres
9 de octubre ·

💙 Como cada día 9 del mes, en el Instituto Colimense de las Mujeres promovemos una cultura de integridad basada en la honestidad, la responsabilidad y la transparencia.

Con pequeñas acciones y decisiones íntegras, contribuimos a construir instituciones más confiables y un servicio público comprometido con el bienestar de todas y todos.

💙 ¡Actúa con integridad!

#ActúaConIntegridad #MuroDeLaIntegridad #ICMujeres #ColimaSeTransformaContigo Ver menos



Instituto Colimense de las Mujeres
3 días ·

La integridad también se demuestra en los pequeños actos: escuchar con respeto, cumplir nuestra palabra y tratar a cada persona con dignidad. 🤝

En el ICM, cada jornada es una oportunidad para llevar estos valores a nuestro trabajo y a la atención que brindamos. 💙

#Día9DeLaIntegridad #IntegridadEnAcción #ICM #ServicioPúblico Ver menos



11 2

Complejo Administrativo del Gobierno del Estado, Edificio A, Planta Baja, Tercer Anillo Periférico.
Esq. Libramiento Marcelino García Barragán S/N Colonia El Diezmo. C.P.28010 Colima, Colima, México.

Lo anterior se informa para los efectos conducentes y para acreditar la realización de las actividades señaladas.

Sin otro particular, reciba un cordial saludo.

A T E N T A M E N T E
Colima, Col., Méx., a 11 de noviembre de 2026

COLIMA
Gobierno del Estado
Instituto Colimense de las Mujeres

LICDA. ANA CECILIA PUGA DE LA MADRID
SECRETARIA DEL COMITÉ DE ÉTICA DEL COMITÉ DE ÉTICA Y DE PREVENCIÓN DE CONFLICTO DE INTERÉS DEL INSTITUTO COLIMENSE DE LAS MUJERES

Complejo Administrativo del Gobierno del Estado, Edifico A, Planta Baja, Tercer Anillo Periférico.
Esq. Libramiento Marcelino García Barragán S/N Colonia El Diezmo. C.P.28010 Colima, Colima, México.